Daily **The Korea Times Toronto**

(일간) No. 638 1981년10월7일(수) 1025 DUPONT ST. TORONTO. ONTARIO M6H 1Z7 (416) 533-2361~4 Wednesday, October 7, 1981

OCT 1 3 1981

EAST ASIAN LIBRARY
RM 8049 ROBARTS LIBRARY
UNIVERSITY OF TORONTO
TORONTO, CANADA M5S 1A5

## 이스라엘과 협상한 중동평화의 기수

# 사다트 이집트대통령 피살

## 군사 퍼레이드중 반군저격으로

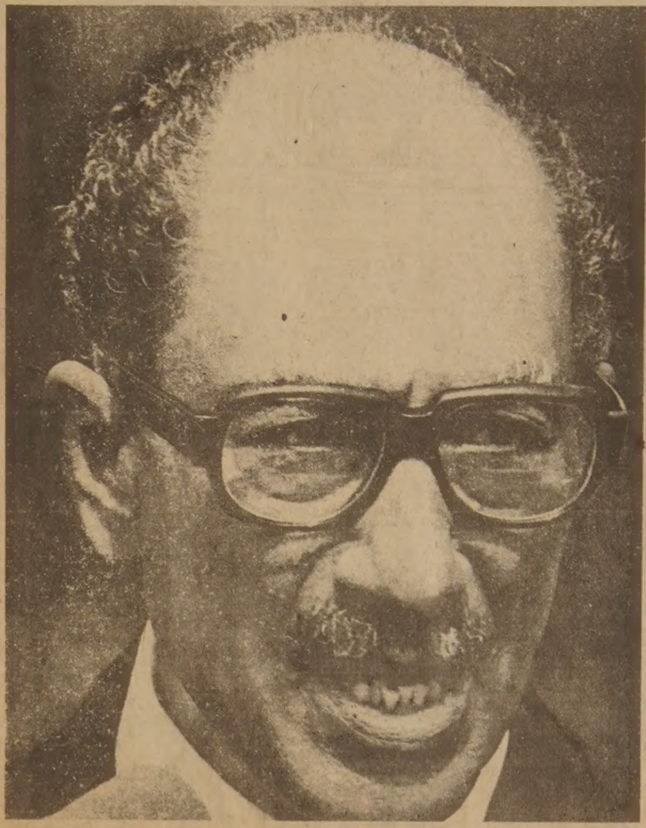

◇이스라엘과의 평화협정을 맺은 죄(?)로 다른 아랍국들의 미움을 산 사다트 대통령. 중동평화의 초석이었던 그는 6일 저격, 피살됨으로서 국제적 정치가로서의 장렬한 최후를 마쳤다.

11월 북한을 비롯, 중공과 일본을 방문예정이던 사다트 이집트대통령이 6일 10월전쟁 기념식장에서 이집트 반대파 군인들의 기관단총과 수류탄 세례를 받고 병원으로 이송후 사망했다.

트럭에 탄 반란군들은사다트대통령등 정계 주요인사및 외교 사절단이 있는 사열대를 지날때 트럭에서 뛰어내리면서 기관총을 난사했다.

경호원들은 특공대소속(블루·베레) 반란군에게 응사, 총격전이 벌어졌고 사열대쪽으로는 총알이 빗발치듯 날아왔다.

의식을 잃은 사다트대통령은 즉시 헬리콥터편으로 군병원에 이송됐으나 의식을 회복하지 못했다.

크루드·루엘레 벨지움대사를 비롯, 수명의 고위 사절들도 중상을 입었다.

73년 이스라엘과의 10월전쟁 7주년기념일인 이날 아침 8시30분(현지시간)사다트대통령은 호스니·무부라크 부통령과 무하마드·아부·가잘라 국방장관 사이에 앉아 군대의 퍼레이드를 지켜보고 있었다.

퍼레이드가 막 크라이막스에 도달했을 때 그는 저격됐다.

대포를 끄는 긴 트럭행렬이 사열대를 지날 때 수류탄 1개가 터지면서 한트럭이 멈췄다.

6명의 군인이 트럭에서 뛰어내리면서 대통령을 향해 소련제 칼라쉬코프 기관단총을 난사했다.

베이루트(레바논)발 UPI통신은 이 암살사건은「이집트해방독립기구」라고 자칭하는 신원이 불분명한 단체 소행으로 보인다고 보도했다.

올해 62세의 사다트대통령은 지난달 자기의 독재체제를 비판하는 반대파의 소탕명령을 내리고 1천5백명이상의 모스렘(회교) 근본주의자, 기독교인과 정적들을 구속했다.

이스라엘의 베긴수상과 함께 노벨평화상을 받은 사다트대통령은 소련 세력을 축출하고 미국과 우호관계를 유지하면서 숙적 이스라엘과 화평을 모색, 전 아랍세계의 규탄을 받았다.

그는 특히 리비아의 카다피대통령, 현재 일본을 방문중인 팔레스타인 해방기구(PLO)의 얏사·아라파트등으로부터 아랍 인의「반역자」로 낙인찍혀 항상 생명의 위협을 느껴왔다.

중동 평화의 기둥인 그의 죽음에 대해 레이건 미대통령은 "평화의 기수이며, 용기있는 한 지도자를 잃었다"고 애도했고 주 이집트 캐나다대사는 "그는 시민으로서는 위대한 이집트인, 군인으로서는 탁월한 사령관, 지도자로서는 위대한 정치인이었다"고 말했다.

이스라엘인들은 그의 죽음으로 중동평화가 깨질 것을 깊이 우려하고 있으며 이와반대로 리비아인들은 춤을 추면서 기뻐하고 있다.

금년들어 레이건 미대통령, 교황 요한·바오로2세, 퀸·엘리자베드 여왕등 세계 저명인사들이 연달아 저격 받았으나 모두 생명에는 이상이 없었다.

한편 지난1일 에집트정부는 사타트대통령의 김일성의 초청으로 11월14일~16일까지 사흘간 북한을 방문한다고 밝힌바 있다.

## 태권도 올림픽진출확실

### IOC최종승인 남아

(바덴바덴, 서독4일= 연합)한국의 전통적 호신술 태권도가 88년 서울올림픽에서 정식 올림픽 종목으로 등장이 거의 확실시 되고있다.

세계태권도연맹 김용운 총재는 4일 IOC는 작년7월 모스코바 회의에서 태권도를 올림픽 종목으로채택, 제24회 서울올림픽에첫선을 보일것이 거의 확실하다고 말했다.

김총재는 10개 체급중한국이 적어도 5개체급에서 금메달을 딸 것으로 예상한다고 말했다.

오는 86년 아시안 게임에서도 태권도종목이 첫선을 보일 것이라고 말한 김총재는 84년 로스엔젤레스 올림픽에서 태권도가 시범경기로 선정되었다고 덧붙여 말했다

## 서울 선정을 환영

### 「캐」올림픽위서 만족표명

(토론토5일=연합) 캐나다올림픽위원회 리·크로웰 사무총장은 동·하계 올림픽 개최지선정에 아주 만족한다고 말했다.

그는 5일 몬트리얼에서 "하계 올림픽개최지로 서울이 선정된 것은 일반적으로 좋은 평을 얻고 있다. IOC는 하계 올림픽개최지 선정에 많은 어려움을 겪었다. 한국과 경쟁을 벌인 일본의 경제조건이 좋기 때문에 많은 사람들이 서울 선정이 어려울 것이라고 생각했다. 이번 IOC결정은 IOC가 올림픽정신에 철두철미함을 보여준 것이다.

올림픽의 목표는 전세계에 경기를 보급시키는 것이므로 서울 선정은 바로 그 정신을 실천한 것이다" 라고 말했다.

한국스포츠관계자는 88년 하계올림픽 서울주최는 국제사회에서 한국의 위신을 향상시킬 것이라고 말했다.

캐나다에 이민온 많은 한국교포들은 최근에 일어난 양국의 경사를 장래 한가 관계의 좋은 징조로 보고 있다.

트루도 캐나다수상은 최근 방한했고 88년 동계 올림픽 개최지로 캘가리가선정됐다.

## 한식, 온돌방 인기

### 외빈들 즐겨 찾아

(서울5일=연합)서울에 있는 톱클라스 관광호텔의 한국음식과 온돌방이 한국을 방문하는 외국귀빈들에게 인기가 높아가고 있다.

일예로서 캐나다 트루도 수상은 방한중 신라호텔에 특별히 귀빈들을 위해 마련된방을 마다하고 한국식 온돌방을 선택, 한국음식을 즐겼다.

트루도가 아주 즐겨들은 한국음식들중엔 불고기, 버섯요리, 냉면, 무우국 등이 있다.

가정의 벗
한국일보

## 복권 판매권 싸고

## 연방·주정부간 말썽

캐나다연방정부와 온타리오 주정부가 복권문제로 싸우고 있다.

문제의 발단은 연방정부가 79년 온타리오주정부와 맺은 협약을 파기하고 다시 복권사업에 뛰어들었기 때문이다.

연방정부는 79년 조·클라 보수당 집권시 팔장하고 있던 복권 Loto Canada (현재 Super Loto)를 온타리오주정부에 이양하고, 이익배당을 받아왔다. 작년 이익배당금은 2천9백만달러 였다.

이번 연방정부가 새로실시하는 사업은 종래의 복권판매와는 성격이 다르다. "내기도박"(Betting Pool)이라는 이 신종사업은NHL 하키나 메이저리그 야구시합의 점수에 대해 내기를 할수있게 1달러나 2달러짜리 티켓을 파는것이다.

연방정부는 복권사업으로 온타리오주정부가 많은 흑자를 내는것을 보고, 주정부와 맺은 협약을 파기하면서까지 황금어장에 뛰어들려고 하고있다.

온타리오 문화오락성 르우벤·바에츠 장관은 연방정부의 행동은 79년도 협약의"명백한 위반"이며 범죄를 조장할수 있는 가능성도 있다고 비난했다.

바에츠는 만약 연방정부가 도박사업을 추진한다면 온타리오주도 이와 비슷한 사업을 추진하겠다고 위협했다. 그러나 로터리(복권)와 내기도박의 차이점은전자는 운수고, 후자는 기술에 관계되는것, 또 전자는 법적이고 후자는 불법적인 가에 대해 갑론을 박이 계속되고 있다.

연방정부도「합법적 도박사업」을 추진하려는 이유가 있다. 국민들에게 과세를 과중하여 국민들의 불평을 사는것 보다 이런 사업을 벌여 국민의 불평없이 필요한 자금을 염출하여 문화사업등 우선순위에서 벗어난 정부사업에 집중투자 하려는 속셈이다.

이러한 연방정부나 주정부의 복권사업이 선의의목적에도 불구하고, 많은 사람들은 정부의 의도를 좋지 않다고 비판한다.

정부가 사회전반에 도박풍조를 조장 육성하고, 직업윤리의 혼란, 청소년 비행을 유도하고, 심지어 정부체면을 손상시키고 있다는 것이 비판하는 사람들의 공통된 의견이다.

특히 복권사는 사람의대부분이 저소득층임을 감안할때 정부는 저소득층의 주머니를 짜내는 행위로 쉽게 막대한 수입을 올리고 있다는데 큰 문제점이 있다.

캐나다는 올해 10억달러 이상의 복권수입을 예상한다. 그중 40%는 상으로돌아가고, 나머지 60%는 정부의 순수익이 된다.

캐나다의 복권열기는 거의 광적이다. 복권열기의 본격적인 시작은 연방정부가 76년 몬트리얼올림픽자금을 조달하기 위해「Loto Canada」를 팔기시작 했을때 부터다.

이후 여러가지 형태의복권들이 지역 혹은 주에서 팔리기 시작했다.

온타리오는 현재 4가지 주요복권을 팔고있다. 4가지 주요복권은「윈타리오」,「로타리오」,「프로빈셜」,「수퍼로토」가 있다.

작년에 온타리오는 총 4억9천만달러 가치의 티켓을 판 중 2억7천1백만달러가 상으로 나가고, 경비를 제외한 1억5천만 달러가주정부 수입이 됐다.

복권판매는 계속 증가일도에 있어 올해는 작년복권수입 3억2천5백만달러보다 약 25% 증가됐다. 이러한 증가를 경제불황이사람들의 사행심을 자극 불로소득을 꿈꾸게 하기때문이라고 분석하는 비판자도 있다.

어쨌든 이번 연방정부의 신종도박사업의 추진은 이 사업이 이윤이 많다는 것을 단적으로 말해준다. 더욱 중요한것은 일반서민들의 주머니가 한층더 가벼워질 것이라는 것이다.

## 단식전략을 변경

### IRA, 실패 자인

벨페스트 메이즈 형무소에 수감되어 있는 북아이레분리주의자들은 7개월간 10명의 희생자를낸 단식투쟁캠페인을 3일 종식했다.

형무소에서 단식중이던6명의 IRA테러리스트들은3일하오부터 음식을 먹기시작했다.

"우리는 단식투쟁 전략이 캐톨릭 교권이 우리가족과 친척들에 행한 설득작전 때문에 실패한 것을 알고 이를 중지한다. 캐톨릭 교권은 영국정부에게는 아무런 효과적인 대항도못하고 우리가족,친척 들에게 절망감만을 조장했을뿐이다"라고 단식투쟁자들은 성명서에서 주장했다.

한편 호주에서 개최된영연방회의에 참석하고 있는 마가렛·대처 영국수상은이 뉴스를 접하고 매우 기뻐했다고 수상대변인이 전했다. 대변인은 "수상은 형무소 안과밖에서 젊은 목숨들이 숨지는것을 보고 매우 안타까와 했다"고 말했다.

## 駐 리오데자네이로 美영사관 放火기도

(리오데자네이로-UPI) 일단의 괴한들이 1일 밤 리오데자네이로 중심가에 위치한 미국영사관에 화염병을 투하, 방화를 기도한 사건이 발생했다고 영사관대변인이 발표했다.

브라질에서의 미국외교관들에 대한 습격사건은 근래에 들어 처음있는 일이다.

이 화염병은 5분만에 진화됐으며 피해자는 없었다.

한국일보
토론토

토론토발행인 : 김 명 규
편 집 인 : 이 석 현
광 고 부 장 : 손 광 호
식 자 부 장 : 박 부 용
편집자문위원 : 윤 방 현

SUNLIFE
백 용 빈
생명보험, 주택보험
R. R. S. P.
사업보험, 각종보험

B) 497-3800
R) 284-9052

토론토 쇼핑의 전당
미도파
454 BLOOR ST. W
B 536-1692
R 245-3539

강학수 종합보험

Canada Life 15년근무
상점보험, 화재보험
자동차보험, 화재보험
R. R. S. P 은퇴연금

B) 868-0922
R) 622-5147

낙엽이 한잎 두잎 떨어지는 계절입니다.
쌀쌀한 겨울이 성큼 다가 오기전에
입는 보석, 밍크를…….
올 겨울을 훈훈하게 보내시지
않으시겠읍니까?

●한벌의 밍크코트를 만드는데 있어서 가장 중요한 것은 최고급 밍크스킨+COLLAR MATCHING+CUTTING+SEWING입니다.
30년 경험의 기술자들이 위의 것을 모두 완벽하게 처리, 최고의 제품을 만들고 있읍니다.

☆오더 메이드 전문
록 키 모 피
315 ADELAIDE ST. W. 2nd Floor, TORONTO
TEL : 366-4497
월~금 : AM10 : 00~PM5 : 00
토 : AM10 : 00~PM2 : 00

MAILPERSON : PLEASE DO NOT DELAY. THIS IS A DAILY.
2ND CLASS MAIL NO. 5248

THE KOREA TIMES is the only Daily(Except Sundays) serving the Korean-Canadians Fri. & Sat. issues printed together, Established 1974. Subscription $90. yr. $8. mo. 구독료 (선금)연 $90. 월$8. 영구구독 $500. ISSN03192962. 2nd Class Mail 5248. (416) 533-2361~4

◇'88 동계올림픽의 주경기장으로 쓰일 콜리시엄 체육관 캘거리 프렘이스의 주경기장이다.

# Sports 단상(斷想) ③
## 오일과 동계올림픽

한국은 이번 88년 서울 올림픽 개최권을 따내기위해 겨우 2~3년을 노력 했으나 캘거리는 이미 30여년 전부터 노력, 지난 68, 72년의 유치 실패후 3번만에 결실을 보았다.

흔히 동계올림픽이 열리는 도시들은 산악지방이나 호숫가를 낀 겨울철 휴양도시들이다. 캘거리는 휴양도시도 아니요, 서울같이 행정도시도 아닌 바로 현대문명의 총아인 오일도시이다.

현재 캘거리 인구는 약 60만, 아직도 그 붐이 줄지 않고 캐나다전국, 또는 세계각지에서 기름붐을 노리고 몰려드는 사람들로 연평균 인구증가가 5.6% 에 이른다.

이번 올림픽을 앞두고이미 4년전 캘가리올림픽유치위원회를 구성, 위원장에 석유업자 프랭크·킹씨를임명했다.

「프」씨와 위원회동료들은이번 올림픽 결정을 앞두고 세계를 50번이나 왕복, 약 200km의 유치공작 여행을 했다.

76년 하계올림픽으로 약 10억달러의 적자를 남긴캐나다의 몬트리얼과는 다른 각도에서 보아야 할 것이다.

이번 캘거리올림픽 에는 알버타주가 혼신을 다했다.

올림픽 자체예산을 약 4억1천5백만달러로 잡아놓고 연방정부의 보조를 요청하나 주정부 자체가 여유 있으므로 재정적 문제는 없을 것이다.

캘가리의 프로스포츠 로는 북미프로하키 리그(NHL)캘가리 프레임스와 캐나다 풋볼리그(CFL)의 스탬페더를 갖고 있고, 북미프로축구팀(NASL)인 붐머스를 갖고있다.

프로아이스하키팀인 프레임스는 79~80년 까지는 미국 애틀랜타서 소유로하위권에 머물렀다가 캘가리가 새로 사들이자 마자 80~81년 시즌서 NHL결승토나먼트 준결승까지 진출한바 있다.

실질적으로 캘가리가 동계올림픽을 열기에는 여러가지로 부족하다. 천연적인 스키프로가 없기 때문에 일부에서는 캘가리가 산을 건설한다는 질시어린 비난까지 나왔다.

그러나 한가지 주지할사실은 캐나다인들의 성원이다.

그들 스스로 세계제1의 아이스하키 왕국이라면서도 한번도 올림픽하키를제패하지 못했다.

북미프로아이스하키 선수수의 80%가 캐나다인으로구성, 실질적 최강이나, 아마추어만 참가하는 올림픽에서는 항상 중위권에머물렀다.

그러나 아이스하키에서는 캐나다 수준에 훨씬 떨어지는 미국도 80년 뉴욕주 프리시드호에서 열린동계올림픽 아이스 하키에서 강적 소련을 물리치고 우승한데 자극, 캐나다로서는 아마추어 들만으로도 아이스하키 금메달을 노리고있다.

그외에 스키, 스케이팅수준은 유럽이나 미국에 훨씬 못미친다.

88년까지 앞으로 7년, 서울올림픽보다 한발앞선 2월23~3월6일까지 캘가리 동계올림픽 기간으로 잡고 있다.

유 승 민 기

# '88 서울 올림픽의 준비현황

### ◁재 정▷

올림픽을 위한 경기장건설과 시설확충및 환경조성 장비구입등에 엄청난 돈이 든다. 지난해 모스크바올림픽의 경우 40억달러(한화 2조8천억원)가 들었다.

정부는 서울올림픽을 위해 이미 22억8천2백만달러(한화 1조5천6백억원)의예산을 책정해놓고 있다.

이중 약 6억달러만 경기시설확충및 부대시설에 소요되고 70%에 해당되는나머지 예산은 지하철건설및 도로확장등 올림픽 경기와 직접적 관련이없는데 소요된다.

이같은 경비는 정부, 서울시의 투자및 민간경제의 지원과 텔레비존중계권 료등 자체수입으로 조달된다.

### ◁경기종목▷

IOC총회는 1일 서독「바덴바덴」총회에서 탁구와테니스를 올림픽종목으로 추가, 기본종목이 23종목으로 늘어났다.

한편 대한체육회는 88년 제24회 서울올림픽 개최종목을 IOC가 올림픽 종목으로 채택하고 있는 21개 종목중 카누를 제외한 20개 종목으로 치를 방침이다.

올림픽종목 외에 야구, 태권도등 IOC공인경기가 있는데 이 종목을 올림픽에서 채택하려면 IOC의최종승인이 있어야 한다.

따라서 개최국은 이러한 예비종목중 한, 두종목을추가하여 많은 메달을 따낼수있는 잇점을 안고있으며 한국도 이런 잇점을 살리면 사상최고의 성적을 낼수있다.

올림픽종목이 되기위해서는 세계 3개 대륙이상 40개국 이상의나라에서 실시되는 종목으로써 IOC프로그램 위원회의 검토를 거쳐 IOC총회의승인을 받아야 한다.」고 되어있다.

### ◁숙박시설▷

서울의 숙박시설은 현재 호텔 47개와 여관3천5백76개, 88년까지는 호텔을 90개로 여관을 5천개 이상으로 늘린다는 계획이다. 동시에 국립경기장과 종합운동장 주위에5천가구의 아파트를 지어 대회기간중선수와 임원들이 사용케 한뒤 분양하는 방안과 각대학 기숙사를 보완활용하는 방법등이 검토되고 있다.

### ◁통신시설▷

한국체신부는 88년 서울올림픽을 기해 88년까지국내전화 서비스를 완전자동화하고 20여개국과 직접통화가 가능하게 86년까지 3천개의 국제전화회로를 확보하는 계획을 세웠다.

체신부는 또 올림픽경기생방송 시설을 위하여 국제통신위성회로를 4개로늘리고 국내위성회로도 1개에서 4개로 확장계획이다.

### ◁외국어교육▷

88년 서울올림픽으로 통역관수요 공급에 대비, 문교부는 내년 부산에 외국어대학을 설립하기로 결정했다.

이 대학은 4년제로 영어, 아랍어, 스페인어, 폴투칼어를 가르칠 예정이다.

문교부이 이와아울러 한국의 국제무대진출이 활발해짐에 따라 외국어 전문가 인력양성을 위해 2~3개의 외국어 초급대학 설립을 인가할 계획이다.

SEOUL '88

가정의 벗 한국일보

※소설 「사슴을 먹고 사는 사람들」 오늘 쉽니다.

## 교민동정

◆한상훈(한인신용조합 이사장)=부모님 금혼식을앞두고 장남으로서의 효도를 100%다하기 위해 6일 모국으로 향발했다. 잔치 준비를위해 부인은 한발먼저 귀국했고, 약 3주간 한국에 머무른 후 이달마지막 주간에는 토론토로 귀가할예정이다.

◆이종철(신부)=작곡가로 로마유학생, 여름방학을 이용, 두달여동안 토론토한인성당을 거들어 주었으나, 10월 개학과 더불어 다시 로마로 돌아가 성음악연구를 계속코자 이번주말 떠난다.

◆윤호섭(모짤트 음악학원장)=2주전 (힐크래스트·멀하이웨이 7북쪽 영·스트릿)에 가와이피아노센터를개업, 11월 말이나 12월초순 음악학원을 연 예정이다. 윤원장은"가와이피아노의 질이좋아 야마하보다 인기가 높다"고 말했다. 마캄·프레이스(돈밀스×스틸스)에 상점과 음악학원을 가진윤씨는 한인교양악단의 부이사장 이다.

광고는 사업을 번창시킵니다

문의처 본사 광고국 533-2361

三國志 227

글·高羽榮·그림

O.K. Auto Body
Call 251-9889
Hee-Sam Kim Res. 242-4551
138 SIXTEENTH ST.
M8V 2K1
WE ACCEPT ALL INSURANCE WORK

블루어안경

● Zeiss(Marwite) ● Rodenstock
● Christian Dior ● Nina Ricci
● Menrad ● 안경제조, 수리, 복사처방
● 안과의사안선(No Appointment)
● 정부 보조 안경지정영업소
● Blue Cross, Metropolitan Life Vision Care지정 안경점
● Stock렌즈는 당일 서비스 합니다.

영업시간 : 월~목 · 9 : 30AM~7AM
금 · 9 : 30AM~8PM
토 · 9 : 30AM~6PM
주 소 : 629 BLOOR ST. W. TOR.
전 화 : 531-2236(B). 282-2369(R)

※주2회 안과의사가 직접 내방하여 검진하오니 이 시간을 이용하시기 바랍니다.

수요일 : 오후1시부터~4시30분까지
토요일 : 오후1시부터~4시30분까지

한국인의 도매상
(한인연합상사—구 HIT도매상)
"소문없이 싸게팔며 봉사하는 도매상"

| | | |
|---|---|---|
| Duracell Battery Cor D | 12/2's | 24.70 |
| AA | 12/2's | 20.00 |
| 9V | 12/1's | 22.00 |
| AAA | 12/2's | 20.00 |
| Duracell Watch Battery Sales,Too | | |
| Colgate Tooth Pasted (Reg & Mint) | 24/50ml | 12.00 |
| Crest Tooth Paste | 24/100ml | 27.80 |
| Head & Shoulder | 12/175ml | 20.00 |
| Scope Mouth Washer | 12/175ml | 11.00 |
| Canada Dry Lemonade | | 5.70 |
| Ginger Beer | | 5.70 |
| Nestea | | 5.70 |
| Fruit Tella All Flavour | 36/30¢ | 4.99 |
| M & A Ribbon Licorice | 48/10¢ | 2.99 |
| Rowntree Halloween Treats | 16's PER BAG | 2.00 |
| Sponge Toffee | 48/20¢ | 6.35 |
| Just A Drop | 36 | .99 |

Cash & Carry고객의 편의를 도모코자 달갈, 양파, 감자를 준비했읍니다.

한인연합상사
251-6578
U.K.L. CASH & CARRY
27 RANGEMORE DR., TORONTO M8Z 5H8
HWY 401 · Q·E·W · EVANS · HWY 427 · KIPLING · TORLAKE CR · RANGEMORE RD

意安飯店
의 안 반 점

홍콩식 그대로의 분위기, 새벽 4시까지 영업

일류 요리사가 만드는 전통적인 광동식 요리, 경제적이고 실질적인 값싸고 맛있는 음식.

※항상 신선한 럽스타, 게, 굴, 해삼, 전복 등을 준비해 있읍니다.

영업시간 :
월~금 : 4 PM~4 AM
토~일 : 12PM

124 CHESTNUT
(171 Dundas St. W.와 Chestnut코너)
☎ : 977-9734

휴스톤에 있는 코노코회사의 근자들은 러시아워의 교통혼잡을 피하고 통근 시간을 단축하기 위해 근무시간을 바꿔 회사 통근차로 출퇴근을 하고있다.

### 직장의 새바람 「훌렉시타임」

# 근무시간 융통성있게

## 작업능률 올라 경영주측도 환영

미국의 근로자들에게 있어서 오랜 전통이 되어 온 주5일 40시간 근무제도가 무너지고 있다.

일반 상점이나 사무실은 물론 관공서에 있어서까지 하루 여덟시간씩 주5일 근무하는 재래의 근무제도가 급속도로 변하고 있는 것이다.

물론 전체 근무시간이 짧아지는 것은 아니다. 급속도로 각 기업에 확장되고 있는 이른바 「훌렉시타임」(FLEXITIME)이란 제도를 보자.

이는 근무자들이 편한 시간에 아무때나 출근해서 8시간 일한 뒤 원하는 시간에 퇴근하는 제도인데 물론 근무자는 중간에라도 상급자에게 보고한 뒤 나가서 개인적인 일을 볼 수도 있다.

1960년대에 유럽에서 이미 선보인 이 제도는 현재 약 9백50만 미국인 근로자들에 의해 애용되고 있다. 이들외에 약 1천1백80만으로 추산되는 고정된 파트타임 근무자들을 합치면 약 2천1백30만의 미국인들이 준자유노동에 종사하고 있다는 계산이 나오는데 이는 미국 전체 노동인구의 5분의 1이 넘는 숫자다.

제롬·로스코우(비영리단체인 WORK IN AMERICA INSTITUTE의 회장)는 『이제는 미국인이 재래의 시간의 굴레로부터 자신들을 해방시켜야 할 때』라고 말한다.

로스코우는 1990년까지는 거의 과반수에 해당하는 미국인 근로자들이 『규칙적인 주 40시간 근무제도로부터 탈피한 그 어떤 체제하에 근무하게 될 것』으로 전망하고 있다.

고용주들 가운데 상당수가 이러한 비전통적인 근무시간 조정이 오히려 더 나은 생산성을 가져오고 더 낮은 결근율을 기록하는 등 근로자들이 사기까 무척 향상되었다고 시인한다.

물론 주 40시간을 근로자가 100퍼센트 임의로 조정하는 것은 아니다.

훌렉시타임제도를 도입한 대부분의 회사가 대개 오전 10시부터 오후3시까지의 사이에는 자리를 지켜주기를 바라고 있다.

출퇴근에 있어 앞뒤로 2시간의 조정이 가능하고 회사의 사정에 따라서는 더 파격적인 시간조정이 가능한 곳도 많다.

전문가들은 이러한 작업시간 자유조절 움직임이 더욱 큰 인기를 얻고있는 이유로 다음과 같은 요소를 들고 있다.

:맞벌이부부및 소득원의 증대로 인한 여가에 대한 욕구 상승.

:여성의 직장참여—특히 자녀를 가진 독신녀의—가 증대함에 따라 자녀를 돌볼 시간을 내기 위한 근무의 신축성 필요.

:출퇴근 비용을 줄이기 위해 러시아워를 피하려는 근로자들의 증가 (이들은 회사차나 또는 서로 승용차를 풀제로 이용해서 비용을 줄인다.)

:비싼 기계나 설비를 최대한 다수가 이용하기 위한 방법

휴스턴의 CONOCO사는 1976년부터 훌렉시타임을 적용해오고 있는데 애초는 본부근무 2천4백명의 직원의 출퇴근의 편리를 도모코자 하는 것이 목적이었다고 한다.

이회사 직원들은 아침 6시45분부터 7시35분사이에 출근 8시간반을 채우고 퇴근하면 된다.

출근성적도 모두 양호하고, 해외업무연락을 위해서도 아침이른 시간이 편리하고, 모두들 일찍 끝내고 가려고 열심히 근무하는등 분위기가 한결 좋아졌다는 것이 회사측 설명이다.

이회사의 종업원 마사쇼네카스부인은 11살난 아들을 저녁식사전에 충분히 돌봐줄수 있는 것이 요즈음 생활의 낙이라고 말한다.

뉴욕시 당국도 1974년부터 이 제도를 도입해서 실시하고 있는데, 인사과 잔노박과장은 1만여명의 시공무원들이 『전보다 더 자기들일에 책임감을 갖고 일하는 것같다』고 말한다.

연방정부도 현재 25만 연방공무원들에게 이 훌렉시타임제도를 실시중인데 현재까진 각 책임자들로부터 공무원들의 사기가 아주 높아졌다는 반응이 들어오고 있다.

공공기관이나 업계에서 이제도실시로 인해 들려오는 단점같은것은 거의 없다. 때로는 전기요금이 더 나오는 수도 있으나 전체적으로 볼땐 오히려 생산성이 높여지는 결과를 가져오므로 문제될것이 없다고 한다.

이 편리하고 유익한 시간조절 제도의 확대실시에 따른 가장 큰 장애물은 관리계층사람들의 인식부족이라는 것.

로스코우는 이 제도의 확대를 위해 가장 필요한 것은 『모든 고용인들이 일정시간에 책상을 지키고 앉아 있는 것을 보는데에 익숙해져 있는 관리계급 사람들을 재교육시키는 것』이라고 주장한다.

전문가들은 그러나 이런 편리한 제도도 생산공장같은 곳에선 집합적인원의 일시공정을 요하므로 적용될 수 없을것 이라고 말하고 있고 또 실제 이제도를 실시중인 공장은 드물다.

조지워싱턴대학의 경영학과 스탠리놀렌 교수는 어떤 관리자들은 신축성을 게으름과 동일시 한다. 게으르면 신축성이 생기긴 한다. 그러나 관리층에서 그런 태도를 갖는 한 훌렉시타임은 성공할 수 없다』고 말한다.

# 3만섬 일일관광

## 서울화가들도 동행

토론토한인YMCA (총무 김창열)는 지난 3일 단풍관광 1일여행을 실시했다.

약 150명의 참가자가 3대의 관광버스에 나눠타고, 이날 상오9시반 센·클레어 웨스트의 Y회관을 출발, 도중 찻속에서 유만식·권혁일·이용건의 Y기타지도반 지도로 노래도 배우고, 각자 일어서서 독창도 하며 유쾌한 창밖경치를 즐겼다.

"도착시간 알아맞추기"에서 미술가 구본모씨(전 TV한국 프로듀서)등이 근사치로 알아맞추어 상을 타기도.

이번 관광여행에는 나영삼씨의 안내로 합작전 출품차 서울서 온 미술가 이양원·유종민·조용각·한풍렬씨가 동행하여 한층 이채를 더했다.

하오1시30분경 조지안·베이에 닿은 일행은 2시발 3만섬 유람선「아일랜드·퀸V」를 기다리는 동안 부둣가 광장에서 각자지참 점심을 들었다.

이때 경로봉사로 알파와 이즈멘즈 클럽은 축하떡·드링크및 한국풍속도 지갑을 참가노인들에게 드렸다.

이 순회유람선은 7, 8월은 하루에 두번(상오10시·하오1시, 하오2시~5시), 가을은 하루 한번 하오 2시 출발, 3만섬을 휘돌아 돌아오면 하오5시가 된다.

한국 남해안의 다도해를 연상케 하는 크고 작은 섬과 섬, 그 사이에 강줄기처럼 세로, 가로로 나있는 수로를 배는 누비며 지나갔다.

예상보다 단풍은 짙지않았으나 소나무등 상록수가 섬들을 짙게 물들였으며, 거의 모든 섬에 별장인듯한 색색의 목조건물이 시선을 끌었다.

바람과 배들의 왕래로 쉴새 없이 이는 파도를 헤치고 나가는 뱃전에는 하얀 물새들이 떼지어 오가고, 길손들은 동심이 되어 희희낙락, 배위에 울려 퍼지는 마이크소리로 섬들을 재확인하고, 그 내력을 익히고 했다.

3층으로 된 유람선 아랫층은 객석과 간이식당, 2층은 객석, 3층은 객석과 전망대로 되어있다.

정각 하오5시 조지안·베이로 돌아온 배를 뒤로 다시 관광버스에 옮겨탄 일행은 토론토로 돌아오는 도중, 단풍경치가 좋은 지점에 멈추어 일동 기념촬영을 했다.

이날 밤9시 출발지로 돌아온 관광단은 9시10분 해산, 귀가했다.

◇3만섬중 큰섬에 세워진 등대

◇일동을 태운 관광순회선「아일랜드·퀸V」호

# 한국어 종합교재 「한글」 출간

## 재미교육자들 한글 종합교재로 공동추천

### 박희서박사 지음 책값 12불, 우편주문도 접수

한국어 종합교재「한글」이 한미 교육연구소(소장·박희서박사)에 의해 출판됐다.

이 책은 외국에 살면서 우리말을 배우고 가르치고자 하는 분들을 위해 엮어졌다.

이 책은 종래 교재와는 달리 새로운 각도에서 학습자의 창의적 언어능력이 길러지도록 쓰여졌다.

일상생활에 필요한 낱말과 문장들이 여러상황에서 적용됐고, 아주 쉬운 내용으로부터 어려운 내용에 이르기까지 체계적으로 조직됐다.

듣기와 말하기, 그리고 읽기와 쓰기가 동시에 학습되도록 엮어진 이 책은 각 단원마다 새로운 낱말과 연습문제, 평점난, 그리고 특히 지도해야 할 사항을 실었다.

또 그림과 영어를 포함하므로써 학습자의 이해를 돕게했다.

따라서 가정이나 학교에서 초보자도 이 책으로 한글을 학습할 수 있고 완전학습으로 독서를 시작할 수 있다.

재미 교육자들에 의해 한국어 종합교재로 추천받은 이 책은 현재 미주 여러지역의 한국학교와 교회 한글학교의 교재로 채택되고 있다.

서문에서 한국사람이면 한글을 알아야 하고 그것으로 자신의 뿌리를 잊지 말아야 한다고 밝힌 저자 박희서씨는 서울사대와 대학원을 거쳐 UCLA에서 박사학위를 받았으며, 서울교육대학 교육과 교수를 역임하는등 교육계에서 16년간 종사해 왔다.

이 한글교재는 책값 12달러와 세금 및 송료 3달러를 수표나 머니오더로 보내면 항공우편으로 즉시 우송된다.

주소:DR. HEE-SEO PARK,, 1712 DELVALE ST, WEST COVINA, CA 91790 전화:(213)330-3802.

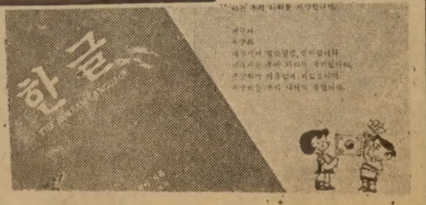


**생명의 말씀**

CITY-TV : 체 널 79
케이블 7
일요일 8 : 30~9AM
MTV : 체 널 47
케이블 4
목요일 12 : 30~1PM

대한태권도협회 KOREA TAEKWONDO ASSOCIATION

# 제4회 캐네디안 태권도 챔피온쉽

***Demonstration by Masters !***

SATURDAY, OCT. 10th. 1981

Eliminations 10 : 00AM
Final 7 : 00PM

YORK UNIVERSITY GYMNASIUM

4700 Keele St. Toronto, Ont.
Tait McKenzie Bldg.

ADMISSION FEES

Adults $5.00
Children $3.00

Tickets available at
Main Reception Counter
in York University Gymnasium

INFORMATION CALL :
(416) 922-5117

* 티켙을 구입하시려는 분은 각한인 태권도 도장에게 문의바람

카나다 한인태권도 협회
회장 정 기 태

후 원 : 한 국 대 사 관
대한체육회 카나다지부
카나다 W.T.F. 태권도협회

**아세아 한약방**
특수한약처방및 침술.
물리치료, 정력감퇴,
각종보약.
678 BLOOR ST. W.
☎ : 530-0522(B)
531-4165(R)

최고의 발행부수와 최대의 광고효과를 자랑하는

# 한국안내광고

THE KOREA TIMES

**스피디 인쇄소 SPEEDY PRINTING**
각종 인쇄물, 책자, 청첩장, 봉투, 편지지, 명함, 주보, 광고 팜플렛
619 Bloor St. W.
☎ : 535-3520, 630-8491

## 구 인

밤11시 이후 호텔에서 청소하실분 구함
오후2시 이후 연락바람
☎ : 425-1836 MR. 정

맥스빌크에서 일할 캐쉬어 구함
주3일
☎ 244-5248 MRS. THOMAIDIS

도나스 가게 헬퍼구함 : 남자20세~40세정도 오전5시부터,
여자 캐쉬어 오전8시~오후4시
☎ 481-3677(오후1시~4시사이) 미스타 박

공장에서 생산부분에 경험있는 분 구함 :
직접 내방 바람.
DORCHESTER ELECTRONIC
40 FINA CRES.
(QEW & 427 AREA)

도나스 가게에서 5일간 밤일하실 풀타임
일할 여자분 구함(밤11시~아침9시)
☎ : 284-9325 스카보로지역

DRESS MAKER : 경험있는 FULL TIME
미싱사 구함(GOOD PAY)
☎ 368-2819 미스타 윈

야채가게에서
파타임으로 일하실분 구함
☎ 690-6572

스토아 파타임헬퍼구함(남자분)
스카보로지역
☎ : 267-0847

**ROBERTSON MOTORS(G. M.)**
올스모빌·시보레 딜러
한국인 자동차 세일즈 맨 구함
● 경험이 없을시는 트레이닝이 가능함.
● 주100달러(차 판매에 관계없이)지급.
● 자세한 내용은 General Manager Bob Walsh 에게 문의바람. ☎ : 466-1131

재봉사(SERGERS)구함
COROMATION DRESS. LTD.
49 SPANIDA AVE. 4th FLOOR.
☎ : 367-1414

두 아이와 가사일 도울분 구함 :
오후6시~9시 연락바람
☎ : 439-0825 미세스 최

**사람을 찾습니다.**
김경남(Kyung Nam Kim)
Date of Birth : Nov·28·1950
(1950. 11. 28일생)
연락처 : 문덕래( Duk Rae Moon)
☎ : 744-2082

## 매매및 양도

T. V. 스테레오 취급전문 : 연매상 45만달러
아스킹 : $7만+스탁
☎ : 533-2400 미스타 김

버라이어티 스토아 매매
주매상 $5000+로타리오 머신+우체국 주인이 은퇴하므로
팔고자 함. 엘스미어 로드(토론토)
☎ : 889-6555 Mr. LISS(브로커)
오후6시 이후 전화요망 영어로 문의할 것.

매매 : 성업중인 드라이크리닝
PICK-UP가게 매매
☎ : 690-3256

**다목적 용도를 지닌 빌딩 세일**
● 극장, 음악당, 체육관및 다른 큰방등을 포함.
● 다운타운에서 가까움 YANKA REALTY INC.
연락처 : 537-4156
TOM SZYMANSKI

**전화 후렌치 스토아 매매**
당신의 것으로 할 수 있는 전국에 걸쳐있는 전화 후렌치 스토아에 흥미가지신분 구함.
좋은 이익을 볼 수 있음. 투자액 35,000~60,000달러
(모든경비 포함) MR. MONK
☎ : 445-7974 1875 Leslie Ave. unit 18

매매 : ● 도나스 캐비넷 셋트
● 성업중인 햄버거 레스트랑15년 리스
☎ : 535-2804 미세스 김

이주관계로 가구 팝니다 :
가구일체, 피아노, 플루트등
☎ : 241-6733

**CHINA SHOP**
건강상 이유로 매각코자함. 가격절하 Royal Doulton 프랜차이즈 상점임. 미국과 거래량 많고 발전의 여지 충분. 살림집 붙어있고 하이웨이변에 위치. 린지(Lindsay)북쪽 관광지대. $85,000+스탁
MARJ TRIPP부동산회사
☎ : 1-(705) 438-3155

**T. V. & STEREO BUSINESS FOR SALE**
● HIGH PROFIT, ● 고급물품 전문메이커 취급,
TRAINING시킴, ● PREMIUM LOCATION.
● VIDEO TAPE MACHINE BUSINESS전망
● ASK. MR전, MR. 진 ☎ : 745-5555

성업중인 버라이어티 스토아 가정사정으로
급매 합니다.
주매상 $2,900, 렌트 $800, 저렴한 가격으로 양도 하겠음.
2988 LAKESHORE BLVD. W.

성업중인 햄버거 샾 팝니다
☎ : 530-0748 DAVID

**가정용 DRY GOODS**
= 옷·신발류등 판매 =
상점면적 2,200 sq. ft. 고객은 나이 불문. 2 베드룸이 2개 있는 인컴 아파트. 발전하는 지역의 요지에 위치. 토론토의 북동쪽 50마일 심코호수변.
$89,900+스탁, ☎ : 1-(705) 438-3155
MARJ TRIPP 부동산회사

벡커 프렌차이스 매매 :
좋은 비지네스 직접내방원함(FINCH & BIRTCHMOUNT)(스카보로지역) 335 Glendower Circuit

DELE. 버라이어티 스토아 :
& 비지네스 세일(영어로 문의)
☎ : 535-3271

일본식 식당과 SHOGUN라운지 매매 :
일본식 식당 : 85좌석, 라운지 : 105좌석,
모든 시설이 완비되었으며 개업한지 3개월 되었음.
동업자나 사실분은 Correct Call로 연락바람.
HALIFAX, N. S.
☎ : 집(902) 443-5789, 식당 : (902) 429-6155
라운지 : (902) 429-6955. MR. KIM

몬트리얼이나 유럽에 있는 빌딩이나 회사를 사는데 투자하시기를 원하시면 연락바랍니다.
4521 PARK AVE. SUITE 320, MONTREAL, P. Q.
MONTREAL MANAGEMENT SERVICES Co.
☎ : 849-0959, 7374~6

매 매
365일 컨비니언스 버라이어티 스토아
PARKING하기 쉬운 중심가 에 위치, 시설완비 되있음. 다운페이 $20000에 단돈 $39500의 좋은 기회 L. VAN LIESHOUT R. E. LTD.,
☎ : B) 705-457-2414,
705-457-2460 (Mike)
705-457-2071(Larry)
Haliburton Ont.

그로서리 스토아 급매
주매상 $3000, 렌트 $300, ASKING $10000,
MACHINE $800. 2층 살림집있음
☎ : 1-387-3987

개인 하드웨어 스토아 매매
(PRIVATE HARDWARE STORE FOR SALE)
좋은 자리에 있음, ASKING $41,000,
더 문의 하실분은 791-8771, 9시에서 6시(월~토)
(FOR MORE INFORMATION PLEASE CALL)
☎ : 791-8771 해밀톤

LOOK-SQUARE FOOT당 오직 2달러
컨버니언스 스토아 PLUS. 1년이 안된 건물내에 있음. 아주 긴 리스이고 독립적이며 실내장치가 잘 되있고 장래성이 좋음.
KEN MARESCAUX
A. E. LEPAGE(ONT.)LTD.,
☎ : 492-7333

매매
79년 캐디락(Fleetwo) A급,
Low Milage 4Door Full Option ☎ : 759-3923

## 미 용

킴스미용실
(B) 532-7094, (R) 248-2437 (코리아하우스 뒤)

스타 미용실 미세스·김
남녀 커트, 파마 전문 9AM~8PM ※일·월요일 휴업
2437 FINCH AVE. W. (B) 741-4410 (R) 742-0627

소니아 미용실 신부화장, 남녀컷트, 파마전용.
2035 LAWRENCE AVE. E. JOVAN PLAZA UNIT 3
(우체국 옆) (B) 759-8854, (R) 755-2759 미세스 허

헬렌 미용실 미세스·리
377 ALBION RD. REXDALE (B) 741-7829 · 742-8781
※한국식품서부지점에서 동쪽2번째 시그날에서 내리면 됨

## 시설및 수리

TV출장 수리
☎ : 431-0102 MR. 박

KIMBO ELECTRIC CO. : MET. LICENSE E-725
전기시설, 보수, 가게신설, 용량증설, 전기일 일절 집, 가게, 공장
☎ : (B) 245-5544(PAGING)2790, (R) 255-2161

상하수도 전기제품 각종유리
PAINT 수리및 시설
☎ : 535-4441 미스타 김

## 간 판

각종 고급간판 제작및 수리 (Citylite Signs Co.)
777 Warden Av. 751-9236, 757-2106 홍 진 표

## 매매 부동산

복덕방 ROYAL TRUST CO. 로얄·트러스트
☎ : (B) 752-3111, (R) 298-2546
주택전문 곽 석 용

## 여권 분실

여권분실공고 : 윤 복 희
여권을 승용차에서 분실했읍니다
☎ : 469-1521, 463-4181 357 COXWELL AVE.

## 악기점

조율 수리 SOO PIANO SERVICE
SIMPSON'S, MR. MUSIC의
REPRESENTATIVE ☎ : 222-4662 김 수 웅

피아노 수리, 조율, 재생, 운반, 중고 피아노 팝니다.
PIANO, TECHNICIAN
☎ : (R) 636-1430, (B) 783-6871
1547 EGLINTON AVE. W. 이 상 철

## 여행사

**한 국 여 행 사**
593 BLOOR ST. W.
(B) 531-4607
(R) 487-8088 성 낙 윤

**천 우 여 행 사**
720 SPADINA AVE
928-3335 김현두

**신 세 계 여 행 사**
712 BLOOR ST. W.
536-2155 김창범

**서 울 여 행 사**
631A BLOOR ST. W.
535-6004
535-8801 최 동 주

**제 일 여 행 사**
621A BLOOR ST. W.
535-2377 유지원.

## 인벤토리

**INVENTORY**
① STORE 인수, 인계 INVENTORY
② STORE 정기조사 INVENTORY
③ STORE 납세대비 INVENTORY
※주야 INVENTORY.
TORONTO RETAILERS INVENTORY CO.
(B)259-5822, 255-8301 (R)252-2963 MR. 노

## 회계사무소

YOUNG C. LEE M. B. A. R. I. A.
METRO WIDE
Accounting & Services
● 8년간의 캐나다 회계및 세금조정 ● 현CA Office 근무중 ● Bookkeeping & Accounting ● Management Consulting ● Income Tax Preparation ☎ : 239-6802

공인회계사 이 명 세
사무실 : 1454 DUNDAS ST. E. SUITE 110
MISSISSAUGA 전화 : 273-7300

## 에어콘·히팅·냉장고

**에어콘·냉동·전기·히팅·세탁기**
시설·판매·수리
● 정확한 진단 ◆ 예방및 각종 고장 정비
● 정확한 정비 ■ 캐나다 최상급 자격증 소지
24Hour Service.
☎ : 366-5655 531-5440 이 환 영

**Palmer's** 시설·판매·수리
에어콘, 전기, 개스히팅, 워킹쿨러, 아이스크림후리저
NEW OPEN STORE SPECIAL SERVICE
☎ : (B) 746-3840~1, (R) 493-9945 김 봉 균

센 츄 리 냉 동
원 종 성, 이 인 식
☎ : 221-5441

KIM'S 냉장고, 에어콘
시설 수리일체
☎ : 749-3178 김 진 환

## 자동차수리

MASTER AUTO BODY
완전한 차체수리, 페인팅, 토잉써비스
95 PORTLAND ST. ETOBICOKE
☎ : 255-2111(B) 828-5001(R)

L & K AUTO COLLISION
☎ : (B) 231-6951, (R) 742-5406 오 세 호
주소 : 346 MUNSTER AVE. (BLOOR & KIPLING)

ROGERS GARAGE ☎ 651-9324(B)
자동차 수리 일체). 226-5430(R)
20 ROGERS RD. 변 달 원

**All Languages Service**
"Helping People to Communicate"
ALS
Translators and Interpreters
in over 70 Languages
French for the Quebec Market
Suite 1105, 67 Yonge St., Toronto, Ont. M5E 1J8 361-0303

광고료·구독료를 지불하실땐 간편한
CHX. MASTER CHARGE를 이용하세요.
전화로 번호만 알려 주시면 됩니다.

## 한방원

침 뜸
디스크, 좌골신경통, 관절염(내장질환)
진료시간 : 매일10AM~8PM ☎ : 922-7090
700 Ontario St. #517 (St. Jamestown) 박영숙

**안 강 용 한 약 건 재 상**
중국한의사 4명으로 정확한
진찰; 신속한 효과
● 진품웅담 ● 녹용 ● 우황청심환 ● 사향 ● 경명주사
● 특수한약 처방및 침술에 의한 한방치료
● 보제첩약및 각종병에 대한 처방약
일주일 내내 : 아침10시~저녁8시 (일요일도 OPEN),
화이나타운내(던다스×스피다이나)
☎ : 363-3883 363-2088 최 호 권

**서 울 한 의 원**
● 30여년간 서울에서 한의원 경영
● 대한한의사협회장의 한의학발전공로표창장10여회 수상
※ 진료과목 : 한방내과·신경과·부인과·침구과·산후보약
주소 : 10 Blackfriar Av #216 Weston, Ont. (Kipling×Dixon)
☎ : 247-9347 한의사 : 김 장 석 (왕진함)

## 꽃 집

크로스웨이(구 클레어리)
꽃 집 2340 DUNDAS ST. W.
(B) 535-1355, (R) 757-0905 남피·김

〈제인·파크 꽃집〉 JANE PARK PLAZA안
875 JANE ST. TOR.
* 생화; 조화, PLANTS * GIFT취급
* 각종파티, 생일, 결혼, 장례꽃 주문 배달함.
☎ : B) 769-0609
R) 221-0560 여 정 웅

**다우스 꽃집(DAWES FLORIST)**
● 각종 어랜지먼트 & 각종플랜트 ● 각처주문배달함
464 DAWES RD. (Victoria Pk. & St. Clair)
TORONTO, ONT. M4B 2E9
☎ 751-5851 이 동 환

정 춘 꽃 집 MARKLANDWOOD PLAZA안
4335 BLOOR ST. W. Etobicoke
☎ : 622-8516(B), 279-3719(R) 허소피아

## 기 타

SOME JEWELLERY 쏘메쎄라
● 각종보석주문(공장도가격), ● 헛보석을 새보석으로
● 데자인, 보석수리(일본말 환영) ☎ : 225-4641

**PICTURE FRAME WAREHOUSE**
각 종 액 자
32A REXDALE BLVD., REXDALE ☎ : 746-2120 조 혜 숙

**SUREKILLER**
각종벌레, 캐미, 바퀴벌레 : 100% 효과보장
☎ : 368-9018

**KIM'S CAMERA** ● 여권사진 즉석 촬영
○ 각종카메라·전자제품 판매및 수리 ○ 각종·증명사진
619 Bloor St. W. Tor. ☎ : 534-1085 김 춘 학

**새한칼라 현상소**
630 BLOOR ST. W. TORONTO. ☎ 535-7772
● 결혼 ● 돌사진 ● 각종 증명사진
● 회갑 ● 출장환영 ● 현상, 인화, 확대

**SINGER**
● 전화주문 받습니다. ● 모든 종류 미싱수리, ● 바느질을 배우세요. 틴·에이저와 초보자를 위한 강습이 있읍니다. ● 중고품 $49.95부터
CALL : MR. ARMAND OR PAUL (킴스카메라건너편)
☎ : 537-4881, 537-3841 620 BLOOR ST. W.

니폰·비데오 센터 : 많은 한국테이프가 새로구입
주6일 오픈. 1993 DANFORTH AVE. TOR.
☎ : 698-0633 하마구찌

## 이삿짐및 운송

각종운반및이삿짐 피아노, 쿨러
☎ : 630-6602 나 라 운 수

## 카펫·카텐

가나안 카텐·카펫 브라인드 SHADE
2390 LAKESHORE BLVD. W.
☎ : (B) 252-4857, (R) 252-6602 유 원 덕

카펫 크리닝 : 카펫·소파·췌어·자동차시트
☎ : 439-6277 박 · 최신 스팀삼푸 크리닝

## 집·방세·하숙

방세 놓습니다 : 1 베드룸
BLOOR ST. W. 중심가
☎ : 533-0168 미스타 김

세놓습니다 : 2426 ST. CLAIR W. TOR. 1000 sq. ft. Store와 Full Basement, 2 베드룸 Apt. 스토아 : $400, 아파트 : $350
☎ : 635-7936(B), 221-9818(R)

| 한국일보 안내광고 요금안내 | | 최소 3번 | 1주 5번 |
|---|---|---|---|
| C-1(1칸) | .5"×4" | $10 | $13 |
| C-2(2칸) | 1"×4" | $20 | $26 |
| C-3(3칸) | 1.5×4" | $30. | $39 |

※안내광고중 내용을 바꿀시는
C-1 $1추가요금
C-2 $2 〃
C-3 $3 〃

문의처
본사 광고국 : 533-2361

# 올림픽對備 體育진흥支援

## 全대통령 施政연설 南총리 國會서代讀

## 시설擴充·국제交流 확대

# 국민生活安定 우선課題로

# 産業의국제競爭力을 강화

全斗煥 대통령은 2일 제5공화국출범후 안으로는 확고한 정치적 사회적 안정을 이룩하고 밖으로는 우리에대한 여러友邦의 신뢰와협력관계가 그어느때보다도 강화되고 있다고 지적하고 정부는 올림픽대회의 서울개최에따라 국민체육진흥 부문에대한 지원을강화, 체육시설의 확충과 우수선수의 양성, 그리고 국제교류의확대등에힘쓸것이라고 밝혔다. 全대통령은 이날하오2시 국회本會議에서 南悳祐국무총리가代讀한 총규모 9조5천9백56억원의 새해예산안제출에즈음한 施政연설을통해 이같이 말하고 『새해의 施政목표는 국가안전보장의 강화, 경제성장과 국민생활의 안정, 사회개발의 擴充, 정신문화의 啓發에 두고 제반시책을 추진해 나가겠다』고 밝히고 『국민생활의 기본수요충족과 質的向上 그리고 국민의 복지증진에 계속 힘을 기울여나가겠다』고 말했다.

### 精密兵器量産…8%내외成長

### 北韓에 對話제의,인내로 受諾촉구

『物價安定을 경제정책의 최우선과제로 삼아 국민생활의 安定과 산업의 국제경쟁력을 강화하는데 注力할것』이라고 밝힌 全대통령은 특히 『새해의 경제성장은 安定基調를 유지하면서 8%내외의 성장률을 달성하게 될것』이라고 전망했다.

◇南悳祐국무총리가 2일하오 국회본회의에서 全斗煥 대통령의 새해施政연설문을 代讀하고있다. 뒤는 丁來赫국회의장.

### 칼루치 美國防次官 全대통령, 접견叙勳

全斗煥 대통령은 2일 상오 청와대에서 프랭크·C·칼루치 美국방차관을 접견하고 保國훈장 統一章을 주었다.【사진】

이자리에는 周永福국방장관, 리처드·워커 駐韓美대사, 위컴 韓美연합사령관이 배석했다.

### 新聞·放送임원오찬

全斗煥 대통령은 2일 낮 영부인 李順子 여사와 함께 文酖甲한국신문협회장등 한국신문·방송협회임원등 21명을 청와대로 초치, 오찬을 베풀고 환담했다.

全대통령은 『통화의 적절한 관리, 換率과임금의 안정 그리고 공공요금인상의 최대한 抑制등 原價상승요인을줄여나가고 기업의 투자촉진과 生産性향상을 통해 공급능력을 擴大하며 수입과 備蓄제도를 합리적으로운영하여 주요물자의 需給안정을 기하겠다』고 말하고 『民間부문의 역할을 확대하고 市場기능을 活性化함으로써 기업의 自律性을 보장하고 창의성을 최대한 발휘할수있게하여 국민경제의 능률성을 높여 나갈것』이라고 밝혔다. 全대통령은 또 『敎育稅가 신설되면 이를財源으로 국민학교와 중고등학교의 교실을 대폭늘려 대도시의 과밀학급을완화하겠다』고 말했다.

全대통령은 새해 外交정책 방향에 대해 『새해에도 韓美간의 전통적인 우호관계를 더욱 공고히하는 한편 韓美공동방위 체제를 굳건히함으로써 韓半島에서의 전쟁억지와 긴장완화를 위한 긴밀한 협조와 공동노력을 계속해 나갈것』이라고 밝혔다.

또한 日本과의 이해深化와 協力擴大를위해 계속적인 노력을 기울여 새로운 차원에서 양국간의 선린우호협력관계를 발전시켜나가겠다고 밝힌 全대통령은 『아세안5개국과 우호선린관계를 강화하여 새로운 太平洋시대에 적극 부응토록할것』이라고 말하고 『非同盟제국과의 실질적인 協力관계의 증진에도 힘쓰고 우리와 이념과 體制를 달리하는 나라들에 대해서도 계속 門戶開放정책을 추진하겠다』고 밝혔다.

全대통령은 『韓半島의 평화정착을 위해 1·12및 6·5제의를 北韓이 수락할것을 인내와 성의로 계속 추구하는 한편 우리의 평화통일정책에 대한 국제적지지기반을 넓히기위한 외교활동도꾸준히 전개하겠다』고말했다.

새해의 國防施策에 대해 全대통령은 『자주국방 태세의 확립, 방위태세와 예비전력의 精化등에 중점을 두어 적의 어떠한 도발에도 이를 初戰에 응징, 섬멸할수 있는 前後方 방위태세를 견지하겠다』고 말하고 『高度 精密兵器의 계속적인 연구개발과量産體制를 구축하겠다』고 밝혔다.

全대통령은 또 교육문화施策으로 ▲全人교육을 위한 국민정신교육 과학기술교육강화 ▲國學연구사업과 文化財의 보전 전승 ▲문화예술인의 창작환경개선및 활동지원등을 들었다.

◇五輪旗게양한 서울市廳 서울시는 2일상오 시청옥상에 올림픽기(旗)를 게양하고 「88서울올림픽」이란 현판을 내걸어 환영무드와함께 88서울올림픽을 알차고 건실하게 준비할것을 다짐했다.



### 國務委員出席要求 決議

국회본회의는 2일 5일부터 시작되는 각당대표연설과 對정부질문에 출석할 국무총리를 비롯한 국무위원의 출석요구 결의안을 다음과같이 결의했다.

▲5일=국무총리및 전국무위원 ▲6~7일=국무총리, 외무, 내무, 법무, 국방, 문공, 통일원장관 ▲8~10일=총리, 부총리, 재무, 농수산, 상공, 동자, 건설, 체신, 과기처장관 ▲12~13일=총리, 내무, 법무, 문교, 보사, 노동, 문공, 총무처장관

### 올림픽誘致 성공 代表團 내일歸國

朴英秀서울시장을 비롯, 鄭周永서울올림픽준비위원장, 曺相鎬KOC위원장, 劉彰順한국무역협회장, 李源京KOC고문, 李元洪KBS사장등 서울 올림픽대회 유치대표단 일행이 4일 하오3시40분 KAL902편으로 金浦공항에 도착, 귀국한다.

올림픽대회 유치대표단은 金浦공항에서 간소한 환영식에 참석한후 공항 귀빈실에서 기자회견을가질예정이다.

# 山間·島嶼출장소 面승격

## 生活圈과 行政구역 일치되게

### 카르텔的 金融團協定도개편

### 정무 제1長官 국회에 답변資料제출

정부는 지방行政의 능률提高와 주민의 不便해소를 위해 行政區과 주민생활권이 일치되지 아니한 지역의 境界를 재조정하고 인구가 많고 관할구역이 過大한 區劃을 적정규모로 分區하는 한편 도서 山間지역의 교통이 불편한 面출장소를 面으로 승격시키는등 행정구역을 개편할 방침이다.

이같은 방침은 政務제1장관실이 제107회 임시국회에서 행한 의원들의 질문에 대한 정부의 조치결과와 계획을 종합, 국회에 제출한 자료에서 밝혀졌다.

이자료에 의하면 그동안검토해온 僑民廳신설은 『관계부처간의 협의결과 在外국민관계업무의 專門性과 특수성때문에 업무競合에限界가 드러난데다 행정기구정비방침상으로도 문제가 제기되어 가급적 방대한 기구창설을 피한다는 방침』이라고 否定的인 결론을 내렸다.

정부는 또 ▲금년말로 끝나는 財形저축제도의 연장을검토 ▲일반여행자의 安保교육 개선방안을 연구 ▲지역별 종별貸金심의위원회 제도의 도입을검토중이며 이학에택시운전사의 月給制는 현與件하에서 강제적으로 실시하기는 곤란하여 점진적으로 실시되도록 業界를 유도할 방침이다.

그밖의 정부의 주요방침은 다음과 같다.

▲在日교포法的지위향상 = 在日한국인의 法的지위에 관한 韓日고위실무자회의를 制度化시킬 방침.

▲새마을金庫개선 = ①전회계원중심의 신용업무 執行책임제 ②會計員 임용시 연합회의 사전승인 慣件化 ③金庫의 月別사업 운영공개의무화 ④임원의 임기제한 ⑤任職員의 재정보증제 ⑥연합회 사고준비금및 안전기금제도등 관계법령개정을 협의중.

▲지방의회설치 = 검토방향설정, 계속연구 추진중. ①자치단체 기본경비와 복지사업비는 자체해결이 가능하도록 방교부체제의 地方稅 이양, 지방재정의 재정확립 ②국가사무와 自治사무의 區分등 한 지방자치제의 기반조성 ③새마을 운동을통한 주민의 자주적이고 자율적인 民主協同力量배양.

▲農地稅의 현물납세제 개선 = 地方稅法개정을 추진하는 동시 農地稅징수 특별法 폐지를위해 農水産部와 협의중.

▲國稅에서 일부 稅目이양 = 이양稅目 이유 필요성등 구체적 자료의 작성을 완료하고 관계부처와 협의조정추진중.

▲카르텔성격의 금융단협정 개정 = 성장발전 저해요인 개선작업 추진의 일환으로 한국은행주관으로 작업진행중.

▲成人犯에 대한 保證金제도는 誓約조건부 기소유예제도.도 보호관할제도의 전면도입은 일환으로 연구중인데 82년10월 更生보호법과의 제정을 추진중.

▲저소득층의 주택구입시 취득세·등록세 철폐 = 서민주택 減免조치를 81년말까지 적용하도록 되어있으나 연장할것을 관계부처와 협의중.

▲여성人力개발기구설치 = 국립여성복지원과 국립부녀직업보도소를 통합하여 「국립여성복지원」(假稱) 신설계획.

# 올림픽組織委 月內구성

## 대통령 總裁로 경제인 委員長, 각계人士 망라

### 大會諮問기구·準備委도 構成

정부는 IOC규정에 따라 대통령이 總裁가되고 위원장에 민간경제인, 위원에 IOC위원과 정부관계자, 각계저명인사로 구성되는 올림픽組織委員會를 이달내로 구성키로했다.

정부는 2일정오 중앙청후생관에서 南悳祐국무총리주재로 「제24회 올림픽대회서울개최결정에따른 앞으로의 對策에 관한 관계장관 [illegible] 간담회」를 열어 이같이 결정하고 『조속한 시일내에 국민各界각층과 與野정치인, 각職能대표들로 올림픽諮問機構를 구성키로 결정했다』고 黃善必총리공보비서관이 이날 발표했다.

정부는 또 총리가 위원장이 되고 관계부처장관과 財界등 各界인사들로 구성되는 올림픽 준비위원회도 이달안에 발족시키며 관계부처 실무자들로 준비실무위원회도 구성하게된다.

올림픽준비위원회는 현재의 국민체육진흥 심의위원회를 중심으로 개편할것으로보이는데 경제기획원, 외무, 내무, 재무, 국방, 문교, 건설, 교통, 문공, 총무처, 정무제2장관등을 포함하게될 것으로 알려졌다.

한편 黃공보비서관은 이날 『간담회에서 組織委 산하에는 諮問委를구성키로 결정했으나 올림픽추진을위해 별도기구를 두거나 專擔장관을두는것등은 논의되지 않았다』고 밝혔다.

간담회에서는 또한 서울올림픽 誘致代表團이 귀국하는 오는4일 하오3시30분 서울시주관으로 대대적인 환영행사와함께 대표단환영 리셉션도 열기로하는한편 오는15일까지 서울올림픽유치를 환영하는 장식과 현수막등을 부착, 축하하기로 하고 기념우표와 담배를 발매키로했다.

이날 간담회에는 申秉鉉부총리, 李奎浩문교, 金容烋총무처장관과 金東輝외무차관, 金恩昊문공차관, 玄鴻柱안기부1차장, 청와대 金在益경제수석, 李相周교육문화수석비서관, 李相淵서울시제1부시장등이 참석했다.

### 日 올림픽誘致실패 後遺症

### 관련株폭락·나고야市長등 引責論

【東京=聯】 88년 나고야(名古屋)올림픽 개최를 서울에 빼앗겨 당황하고 있는 일본은 비록 擧國的으로 거들지는 않았지만 큰 충격속에 引責論등 政治問題化할 조짐까지 보이고 있다.

한편 건설관련株, 시멘트株와 나고야주변에 공장이나 토지를 갖고있는 기업들의 株價가 急落하는등 예상외의 나고야패배는 경제계에도 민감한 반응을 보이고있다.

요미우리신문은 「일순간에 사라진 4년간의 夢想, 나고야에 무거운 휴유증」이라고 보도.

마이니찌는 「나고야에 눈물의 비」 東京신문은 「빗속의 나고야」가 敗戰처리에서 분망한 모습」을 전달하면서 「올림픽 狂想曲이 끝났다」고 표현했다.

### 社會漫評

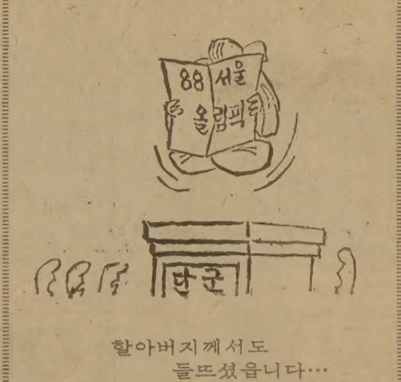



할아버지께서도 들뜨셨읍니다…

### 地平線

남자들만이 팔을 치던 시절엔 「미인」은 당연히 여자를 가리키는 말이었다. 「미인계」란 어수룩한 사내는 대장부의 등을 치는 전통적인 수법이었다. 그러나 여자들도 집안에서 나와 노동력의 절반가까이를 차지하게된 미국이나 서유럽에서는 새로운 미인계가 등장하고있다. 「미남」을 써서 여자들의 등을 치는 숫법이다. 공산동독이 5년전부터 쓰고있는 스파이작전이 그것이다. ▼서유럽에서도 스파이천국이라면 으레 서베를린과 빈이 꼽힌다. 서베를린은 공산동독안에 갇힌 섬이나 다름이 없고, 빈은 동·서사이에 끼여있는 중립지대이기 때문이다. 5년전 서독으로 망명해온 동독의 한 스파이에 의하면 서독에는 약 1만6천명의 공산권 스파이가 우글거리고 있다는 것이었다. 분단국가의 한 단면이라고 할수있다. ▼서독의 영웅이었던 브란트수상이 스파이작전에 휘말려 실각했던 전철은 잘 알려진 얘기다. 그의 보좌관이던 기욤이 동독의 스파이로 밝혀졌던 것이다. 말하자면 4년전 등잔밑이 어두웠던 셈이다. 이번에는 슈미트수상의 타이피스트가 스파이였다는 사실도 밝혀져 법석이 된적이 있다. 그러나 동·서독은 그동안 여러차례에 걸쳐 스파이교환을 해왔다. 우리로서는 신기한 얘기다. ▼브란트의 정치생명을 끊어놓은 거물간첩 기욤이 1일부터 시작된 동·서독의 스파이교환에 따라 풀려났다고 밝혀졌다. 이번 스파이교환은 전후최대 규모로 동독의 反共인사 3천명이 포함된 것으로 알려졌다. 무장간첩을 보내면서도 『그런 일이 없다』고 생때를 쓰는 북괴와 동독은 아예 딴판이라고 할수밖에 없을것같다. ▼3m 높이의 콘크리트 담이 1백66㎞에 걸쳐 서베를린을 둘러싸고있는 소위 『베를린장벽』은 지금도 약 2백60마리의 셰퍼드가 지키고있다. 그러나 그장벽너머로 동·서독은 작년에 왕복합쳐서 9억달러(6천3백억원)의 무역을 했다. 재작년보다 18.7%나 뛴 숫자다. 그래서 서독정부당국자는 『동·서독 무역이 폭발적으로 늘고있다』고 말하고있다. ▼동·서독은 또한 지난7월초 2년째 중단되고있는 군비축소회담을 다시 시작했다고 알려졌었다. 구체적인 성과가 있으리라고 기대할수는 없지만 그런 회담이 있다는 사실자체는 중요한 것이다. 그것은 서독과 서베를린으로부터 동독으로 하루이상의 나들이를 하는 사람이 한해에 6백만이 넘는다는 사실(78년도)과 함께 동독과서독의 근본적 차이점을 보여주고있다 하겠다.

한국일보
우리의理想은健全한新聞

구독신청은
(416)
533·2361

ROLEX

결혼·약혼
예물은
은하
보석상에서

오늘의 금은 시세
금: 온스당
US 453
은: 온스당
US 9.70
은하 보석상
635 BLOOR ST
534-9977
534-7791

KIMKOR
종합보험대리점
적금
교육, 은퇴,
모기지 적금.
부동산

김 종 조
535-0028
535-7200

ARIRANG HOUSE
아리랑하우스
중화요리및 한식전문
716 BLOOR ST. W.
(at CHRISTIE)
TORONTO, ONT.
(416) 532-2727

주식회사 황용현 부동산

금주의 새 리스팅

도넛샾:
①주매상 $3500. 6개월된 전망 밝은지역
렌트: $3000. 10년+10년 옵션. $90000다운
가격: $180,000
②월순수익 $9000보장. 운영이 간단하고 시간짧음
렌트: $1,060. 8년+10년옵션. $140,000다운
가격: $185,000

커피샾
①5일간 영업. 7시부터 5시반까지 오픈.
주매상: $2,500. 렌트: $1,225. 3년+3년옵션
가격: $75,000

버라이어티 스토아
①주매상: $5,500. 렌트: $750. 5년+3년
가격: $50,000
②주매상: $6,700. 새로꾸민 전망 밝은가게
넓은 방갈로
(던다스와 Hwy427)교통이 편리하고 벽돌로 된 단층집. 3 베드룸. 파이어 플레이스 2개. 65×170. 뒷 마당크고 잘 단장된 큰 지하실 $65,000다운. 17% 2년간 몰개지 잡아줌.
가격: $164,900

101 DUNCAN MILL RD. SUIT404
DON MILLS, M3B 1Z3
(B) 449-8644, (H) 286-1548

## 한인의 날 기념사

캐나다에 살고있는 우리 한민족의 긍지와 숭고한 우리문화를 전승하면서 이땅에 뿌리를 심고자 한인의 날이 선포된후 처음 맞이하는 뜻깊은 제1회한인의 날 기념식을 이상훈 총영사님과 귀빈 여러분들을 모시고 갖게 된 것을 영광으로 생각합니다.

우리 민족은 현재 세계 모든나라가 경이적인 눈으로 부러워하는 개발도상국으로 지지하며 선진국가와 어깨를 나눌만큼 눈부신 사회적, 경제적 발전을 하고 있읍니다. 이러한 발전은 국내에 우리민족에 단결의 결과도 있지만 해외에 흩어져 있는 100만 이민 한인들의 눈물어린 염려와 지원에 더분이라고 평가할 수 있읍니다. 또한 오늘날 문화가 다른 이민사회속에서 어느민족보다 빠르게 성장하는 우리 토론토한인사회를 우리는 감사하지 않을 수 없읍니다. 그것은 우리교민여러분의 근면과 성실로 개인개인이 모든일에 열심을 내고 있다는 증거입니다.

또한 역대의 한인회 회장단과 임원 여러분의 숨은 봉사가 있었다는 것도 생각하지 않을 수 없읍니다. 앞으로 우리는 열심히 일하여 우리자신들에 경제적인 올바른 성장을 추구하면서 우리조국과 이 토론토 지역사회와 한인사회를 위하여 봉사와 희생할 수 있는 마음을 갖도록 해야 되겠읍니다.

이러한 멋을 후손들에게 보여주고 싶어줄 의무가 우리에게 있는 것입니다. 그러므로 우리는 이 첫번째 한인의 날을 맞이하여 지금까지 이땅에서 성장하듯이 더욱 힘을 합해 우리민족과 자손을 위해 힘써 일합시다.

제가 한인회장의 책임을 맡고 몇달안된 오늘, 이 기쁜날에 이땅에 우리나라를 소개하고, 우리 한인교포 전부가 즐겁게 지내고자 하는 마음 간절하나, 시일과 준비관계로 좀더 성대히 못한것을 죄송스럽게 생각합니다. 내년에는 한인사회를 과시할 퍼레이드를 계획중입니다. 꽃수레와 농악대등 각가지 문화재를 총동원하여 토론토중심가에 블루어거리에서 행진하게 될것이며, 그날 밤 행사로는 종합예술제로 각계 외국귀빈을 초빙하여 우리의 자랑스런 문화재를 보이게 될것입니다. 끝으로 여러분의 많은 협조를 바라면서 오늘의 기념사로 대신하겠읍니다.

토론토지구 한인회 회장 박 인 순

사 진

• commercial photography
기업의 성공은 적절한 광고로부터 시작됩니다. 백마디 말보다 한장의 사진을 사용해 보십시요.
(무료상담, 당분간 특별할인)

• wedding coverage
창의력 넘치는 사진들, 각종 앨범 자유선택, 캐나다 최대의 Lab에 현상의뢰, 정식교육받은 사진기사 담당.

• home, office wall decors
쓸쓸한 벽을 아늑하게 장식하는 대소형 액자및 MURALS, 고국정경, 참신한 현대식 디자인등 장식용 사진다수.
(위탁판매점 모집)

무지개 칼라-
438-4435

# "核戰땐 勝利者없다"

## 레이건會見 警報機 판매 強行

## 蘇는 妄想속 西方 위협

## 사우디의 「이란化」不願

【워싱턴1日=聯合】 레이건 대통령은 1일소련은 핵전쟁에서 승리할수있다는 신념하에 서방에대한 위협을 가하고있다고비난하고 핵전쟁이 발발할 경우 어느한쪽도 승리자가될수없을것이라고 경고했다。

레이건 대통령은 이날 취임후 4번째로 백악관에서 가진 TV기자회견에서 핵전쟁은 어느 한쪽이 승리할수 없는 전쟁인데도 불구하고 소련은 자신들이 승자가 될수있다는 신념을갖고 서방에 위협을 가하고있다고 비난하면서 바로 이점이 자신이 소련에대해 『무기제한이 아닌 무기감축』회담을 갖자고 제의하는 이유라고 밝혔다。

레이건 대통령은 또 자신은 사우디아라비아가 혁명에 찌든 이란과 같은 운명에 처해지지 않게할 것이라고 말하고 사우디에 대한 공중조기경보통제기(AWACS)판매계획은 자유세계의 안보가 걸린 석유공급원을 수호하는데 긴요한 것이라고 강조했다。

그는 미국의 對사우디군사판매가 결코 이스라엘에대한 위협이 될수없다고 강조하면서 사우디에 AWACS를판매할경우 美공군요원들이 90년대까지 AWACS에 탑승할수 있기때문에 의회의 반대이유를 충족시킬수 있을것이라고 말했다。

레이건 대통령은 미국의안보이익은 美국내적인문제이며 미국의 외교정책은 다른나라가 관여할 문제가 아니라고 강조함으로써 미국의對사우디 AWACS 판매계획에 대한 이스라엘의 반대에 일침을 가했다。

그는 또 유럽과 美국내에 「중립주의자들」이 준동하고 있다고 지적하고 이들은 매우 비현실적인 사고를 갖고있어 이들의 주장에 귀를 기울인다면 모두가 곤란에 빠질것이라고 경고했다。

◇고뇌하는 바웬사 폴란드자유노조지도자 레흐·바웬사가 1일 숨가빈 지유노조전국대회에서 이마를 한손에 얹은채 피곤한 모습을 보이고있다。【그다니스크(폴란드)AP電送=聯合】

## 브、"상호安保原則 對美 軍縮협상재개"

【모스크바1日AP=聯合】 레오니트·브레즈네프 소련공산당서기장은 1일 소련은 오직 「평등과 상호안보」의 원칙에 입각해서만 對美군축협상에 임할것이라고 말했다고 타스통신이 보도했다。

타스통신은 브레즈네프가 현재 소련을 방문、휴가를보내고있는 디디에르·라트시라카 말라가시공화국 대통령과의 회담에서 소련이 이와같은 원칙을 확고하게 준수하면서 『진지하고 솔직하며 건설적인 자세로 유럽배치중거리 핵미사일 제한에 관해 미국과 협상할 태세를 갖추고있다』고 말한것으로전했다。

관측통들은 美·蘇군축협상재개합의이후 처음으로 언급된 브레즈네프의 이러한발언이 오는30일 제네바에서개막될 군축협상에서 소련의일방적인 양보를 거부、모스크바측이 상당히 강경자세를취할 것임을 시사한 것으로 풀이했다。

# 東西獨、대규모 스파이交換

## 西獨、30명넘겨받고 巨物기욤 引渡

【본1日UPI·AP=聯合】 서독정부는 1일 지난74년 빌리·브란트 당시수상의 사임이라는 서독정계에대한 일대파문을 불러일으킨 동독거물간첩 귄터·기욤을 30여명의 서독첩보요원을 넘겨받고 동독인 3천명에대한 서독이주를 보장한다는 교환조건하에 동독측에 인도했다고 밝혔다。

이와 때를 같이해 덴마크 프랑스등에 수감중인 공산권거물간첩 수명도 금주내로 동독측에 넘겨질 정도로 전해짐으로써 최근들어 최대규모의 東西첩자교환이 본격화된것으로 보인다。

## 中共、史上 첫 雙十節기념

【北京1日AP=聯合】 중공은 對대만평화공세의 일환으로 금년에 중공정권수립후 처음으로 辛亥혁명기념일인 雙十節을 기념할 예정이다。

이같은 계획아래 중공은 현대중국의 창건자 孫文이일으킨 신해혁명기념일행사를 다채롭게 마련하고있는데 이와함께 1일 孫文의 거대한 초상화를 天安門광장에 내걸었다。

## 메아리

태극마크를 달고 우리가 올림픽에 첫출전한것은 1948년 영국서 열린 런던대회때였다。뒤늦게 북한은 64년1월 오스트리아의 인스부르크동계대회에 처음 얼굴을 내밀었다。이보다 조금앞선 63년말 인도 뉴델리에서 사상최초로 스포츠 남북대결이 벌어졌다。東京올림픽배구예선의 대결이었다。

남북이 하계올림픽에서 만난것은 뮌헨대회서 비롯된다。북한은 64년 東京에서 개최되었던 올림픽에 선수단을 보냈지만 생떼를 부리고 출전도 않은채 철수해버렸다。이 東京五輪에서 분단의 상징적인비극이 벌어졌다。

남북으로 갈린 辛文濬·金丹부녀의 「통한의만남」이었다。당시 한국일보는 이 비극적인 상봉을 이렇게 절규하듯 보도했다。『피의 부름은 東京에서 뜨겁게 맺혔다。「금단아!」「아버지!」辛씨는 목멘 소리로 나직이 불렀다。북한이 자랑하는 여자육상계의 여왕 辛金丹선수는 아버지의 이 부름을 듣자 그의 따뜻한 품에 안겨 구슬같은 눈물을 흘렸다。15년만의 아버지품이었다』그15년만의 부녀상봉은 단 15분만에 끝났다。

### 單一팀의 當爲

72년 일본 삿뽀로동계대회를 앞두고 離散의통곡은 다시 터져 나왔다。북한의 여자빙상선수韓弼花와 서울에사는 오빠의 피맺힌 통화가 겨레의 가슴을 찢어놓았던것이다。

평화와 우의、그리고 인간애의 축제인 올림픽에서 우리는 오히려 분단의 비극과 고통을 더욱 아프게 새겨야했다。분단의 장벽이 언제까지나 마냥 높아만 갈수는 없다。

「88년 서울올림픽」이 확정됨으로써 세계의 흥분한 이목은 이제 한반도로 쏠리고 있다。이를계기로 남북단일팀 구성은 더욱 회피할수 없는 역사의과제로 등장했다。

대한올림픽위원회와 대한체육회는 지난5월 단일팀구성을 북한측에 정식으로제의한바있다。두달후엔 다시 한번 간곡한 촉구성명을 보냈다。북은 계속 「무응답」이었다。그러나 우리는 언젠가 성의있는 회신이 올것이라고 믿는다。

민족의 동질성을 확인하고 상호 신뢰를 회복하면 정치와 이념의 壁은 반드시 헐리고 말것이다。정치오염이 없는 순수한 스포츠광장에서 우리는 「하나의 민족」으로 만나야 한다。그날을 바라보며 五輪旗는 어제 상오부터 서울市廳꼭대기서 나부끼기 시작했다。

# IOC、가난벗고 돈방석에

## 30년전엔 시계수리점포 2층방빌려

## 현재 2千5百萬弗투자 千萬弗자산

## 대부분TV중계수입…LA치르면 6천5백만弗 순익

【바덴바덴(西獨)AP聯合=特約】 한동안 서로맞비벼댈 프랑화 두닢을 만져보기 힘들정도로 재정난을 겪었던 국제올림픽위원회(IOC)는 이제는 가난을벗고 제법 부자가되고있다。모니크·베를리유IOC사무총장은 『IOC는 현재 2천5백만달러를 투자해 놓고있는 외에도 1천만달러상당의 자산을 소유하고 있다』고 밝혔다。

더우기 84년 로스앤젤레스하계올림픽과 사라예보 동계올림픽을 치르고나면 또 6천5백만달러의 순수익금이 생기게 될것으로 예상된다。이 수익금의 대부분은 세계각국의 스포츠활동을 지원하는데 쓸 계획이다。

수익금은 주로 TV중계료로 굴러들어오는 돈이다。30년전만해도 IOC는 로잔에있는 한 시계수리점포위층에 조그만 방하나를 빌어 사무를 보았다。

그러나 72년 이후 TV중계료는 대회가열릴때마다 2~3배로 껑충뛰어현재는 로잔서쪽 제네바 호수가의 18세기 대저택인 샤토비디에 IOC본부가 있고 앞으로는 로잔시의 중심가에 멋진 본부건물을 새로 지어 아마 4년후에는 이전이 가능할것이라고 사마란치 IOC회장은 밝히고있다。

IOC가 80년대후반에 얼마나 많은돈을 쓸수있는가의 여부는 앞으로있을 로스앤젤레스(LA)올림픽에서 얼마나 많은 TV중계료를 벌어들일수있는가에 달려있다。

지금까지 LA는 미국내 TV독점중계료로 1억2천만달러를 받기로 계약이 돼 있다。

LA올림픽 조직위원회는 유럽방송연합(EBU)과도 중계료를놓고 협상중이지만 합의점을 찾지못하고 있는것으로 알려지고있다。

올림픽취재를 위한 모든 TV계약은 최고 감독기관인 IOC가 승인해야한다。

이번 IOC총회기간에 로스앤젤레스는 전세계 특히 유럽에 대해 TV중계료를얼마나받아야할지IOC측에물었다。이것은 난처한 질문이었다。IOC는 이에대해 즉각적인 답변을 할수 없기때문이다。IOC는 가능한한 많은 나라에 올림픽경기를보여주며 동시에 최대의 수익을 올리기를 바란다。

IOC가 정해놓은 규정에 따르면 로스앤젤레스는 TV중계료 수입의 3분의2를가지게된다。

美정부의 지원한푼없이 4억달러가 소용되는 경기를치르기위해 로스앤젤레스는 최대한의 TV수입을 필요로하고있다。

IOC는 TV중계료수입의 3분의1을 갖는데 그수입은 3가지로 나뉘어 사용된다。

즉 3분의1은 IOC의행정비용으로 사용되고 다른3분의1은 올림픽에 출전하는 26개 국제스포츠연맹에 지원된다。이중 트랙과 필드경기를 주관하는 국제아마추어육상연맹(IAAF)에 가장 큰 몫이 할당된다。

그리고 나머지 3분의1은 1백49개 회원국이있는 각국가별 올림픽위원회로 간다。각NOC로가는 돈은 자국선수단이 올림픽에 출전하는데 소요되는 경비의 일부로 충당된다。

피터·위버로트 로스앤젤레스조직위원회위원장은 올림픽재입중계권을 아프리카등 세계빈곤국들에 헐값으로 매각할것에 동의했다고 말했다。IOC와 로스앤젤레스는 모든 세계가 가능한한 올림픽게임을 볼수있어야 한다는데 의견을 모았다。

유럽은 많은 문제를 일으킬지 모른다。하계올림픽 경기가 유럽시간으로 한밤중에 벌어질것이기때문에 유럽 TV방송측에서는 중계권을 놓고 사들이는 지출규모를 놓고 논란을 할 가능성이있다。

1984년 동계올림픽개최시인 사라예보에서 TV중계료로 수입을많이 올릴수있는 곳이다。유고는 중계료를 놓고 현상중이지만 로스앤젤레스처럼 대폭 그액수를 밝히지않[illegible]

IOC는 우선84년 LA올림픽을 치르고 나서 잠차 88년 올림픽 주최지인 서울과 캘거리측이 제기할 TV중계료 상담에 응할 것이다。

## 記者의 눈

### 무라도 特派員 IOC票 분석

젠틀한 모습의 사마란치 IOC위원장이 마이크앞에 섰다。『쎄우르 52… 나고야27…』

「쎄우르」는 그의 스페인어투의 서울이다。「쎄우르」가 먼저호명되고 「52」라고한다면 마땅히 그순간에 「와」한는 환호성이 터져나와야했다。환호성의 템포는 한박자 늦어졌다。「나고야27」할때야 비로소 손을 번쩍 치켜든 朴英秀시장을 중심으로 박수와 환호가 터져나왔다。

「바덴바덴의 쇼크」다음날 밤 일본의 NHK방송이 쇼크의 배경을 특집으로 보도했다。무라도란는 현지특파원이 국제전화에 나왔다。

『완패라는 말밖에 할말이 없군요。낙담해있는 일본대표들 얼굴을 옆에서 보기가 민망할 정도입니다。모또야마(本山)유치위원장은 「모르겠다 모르겠다」고 헛소리만 되뇌이고 있읍니다…』

그 특파원이 말하는 표의 분석으로는 그렇만도 했다。IOC안에 한국과 미수교국 위원들이 15명、일본인 위원이 2명이므로 일본이 모은것은 단10표에 지나지 않았다는 것이다。

그는 일본완패의 결론을 다음과 같이 내렸다。『IOC는 80모스크바 올림픽과 84로스앤젤레스올림픽에 불만을 갖고있다。전자는 정치가 개입돼 반조각이 났고 후자는 상업화경향이 짙어 올림픽정신에 빗나간 조짐이다。때문에 한번도 열리지않은 한국을 선택하는것이 올림픽정신의 회복을 위해서는 바람직하다」IOC위원들은 이점을 지나치지 않았다』

그러나 어딘가 궁색한 구석을은 말았다。그런말이라도 하지않으면은 시원스럽지가 못했을것이다。【李鍾九 外信部기자】

# 서울올림픽 <2>

## 經濟的 효과

## 國際化따른 開放경제 轉機로

## 日은 東京大會통해 「狂亂怒濤」의 成長구가

올림픽개최의 경제적得失을 단순히 관광객이나 受容시설 투자등에따른 有形的 파급효과에서만 저울질 하려는것은 극히 어리석은 짓이다。

88년 서울올림픽이 갖는 가장중요한 경제적의미는 무엇보다 우리경제가 극복해야할 國際化와 對外開放 경제체제에 대처해 나가야할 국민意識 수준도약의 轉機가 될수있다는데에 있다。

스페인이 開放경제로의 活路를 EC加盟목표에서 찾았던것처럼 일본은 64년 東京올림픽을통해 그같은 국민의식수준의 국제화를 성취했다。

하다못해 주민들의반대로 방치됐던 도로사업이 올림픽개최를이유로 풀릴수가있었던것을 비롯 東京구석구석의 헛점이 효율적으로 재정비될수있었던것은물론 한결같이 친절하고 國際감각을갖춘 市民意識의開眼도 바로 올림픽이 계기가 되었다는 평가이다。

일본은 실제 올림픽을 치른 64년에 資本·貿易거래의 自由化를 IMF8條國으로 이행했다。

경기장이나 관광객受容시설만 화려하고 충분하다고올림픽을 성공적으로 끝낼수는없다。예컨대 요즘같은 택시나 호텔의 불친절한 서비스로는 코리아의 이미지를 실추시키기 십상이고 경기장분만아니라 한국의 곳곳을 찾게될 외국관광객들에게 제주도産파인애플이나 귤만 공급하자는식의 國粹主義的 사고방식으로는 경기를 감당할수없을것이다。

폐쇄사회의 소련이 80년 모스크바올림픽개최에 2~3년앞서 각종국제회의를 연이어 개최했던 것도 바로 올림픽예행연습의 의도로 풀이되었던것。

그래서 서울올림픽개최는 우리경제가國際化와 開放체제로 발돋움하는데 필요한 국민의식수준 개발의 중요한 계기가 될수있다는데 가장큰 의미가 부여될수있다。

물론 올림픽은 特需를 가능케한다。경기시설 관광호텔 지하철 건설 도로확충등 약1조원규모로 예상되는 각종투자는 건축경기를 낳고 막대한 자금을 시중에 살포한다。약30~40만명으로 추산되는 외국관광객이 뿌리게될 돈도 엄청나다。

일본도 東京올림픽이 열리기8년전인 56년부터 64년까지 민간설비투자를 주축으로 이른바 「狂亂怒濤의 성장기」를 구가했다。61년36·8%란 전무후무한 증가세였고 연평균 민간소비증가율은 9·2%、연평균 경제성장률은 12%를기록、오늘의 경제大國의 기반을 다질수있었다。

올림픽景氣는 건설뿐만 아니라 電子 通信 觀光시설 서비스 식료품산업에이르기까지 광범하게 직접 파급되고 이는 철근 시멘트등 건축자재를 비롯 각종유발파급효과까지 낳는다。

실제 일본은 64년의 올림픽을 계기로 산업구조와 국민생활에엄청난 변모를 가져왔다。

산업면에선 농림·수산업에 비해 제조 건설 서비스업의 비중을 크게 높여놓았고 국민생활면에선 57년 불과8%였던 TV와 전기냉장고보급률은 올림픽이듬해인 65년에는 90%와 66%로 각각높아졌으며 전기세탁기도 57년 20%의 보급률이 73%로 높아졌다。

일본이 자랑하는 新幹線、수도권의거미줄같은 지하철、고속도로망도 올림픽을계기로 건설됐다。

대량소비와 求人難시대가 병행된 올림픽特需는 일본경제의 성장잠재력을 풀稼動시켰고 기업은 이를 輸出의절대好機로삼아 부단한 技術革新과함께 자동차、電子제품등 오늘의강력한 일본제품을 탄생시키는기반으로연결시켰다。

그렇다고 올림픽개최가 모두올림픽特需와경제의번영을 낳았던것은 아니다。뮌헨과 몬트리올市는 아직도 과잉시설의투자방비와 빚더미에 허덕이고있고 모스크바는 격심한 인플레의 후유증을 겪었다。

같은 올림픽준비도 그것을 어떻게 운영 관리하느냐에 따라 결과는 正反對로 나타나는것이다。

물론 이미 1천만인구의 서울은 뮌헨이나 몬트리올과는 달리 과잉시설이 문제될 염려는 거의없다。선수受容시설을 부족한 대학기숙사나 주택건설과 연결시키고 교통망등은 기존5차 5개년계획상의 사회간접자본투자와 연결시킬수도 있다。

경기나 숙박시설확충 투자과정에도 별다른 보틀네크는 없을것 같다。

건축자재만해도 2년래의 不況을 겪고있는터에 시멘트는 아직도 在庫가 山積되고 가동률은 연간 8백50만톤의 생산시설인 50%가 놓고있다。

문제는 거액의 비용。서울市가 84년의 로스앤젤레스 올림픽기준으로 試算한 총경비는 22억8천만달러(1조5천9백억원)。

이중 16억달러(1조1천2백억원)는 지하철을 비롯한 교통망확대등 사회간접자본투자에 들어가고 경기장시설등 직접투자비는 6억달러로 잡고있다。81년기준 GNP규모의 8·6%、1인당국민담으로 換算해서 4만원꼴이다。

이경비도 1년동안에 한꺼번에 투입되는것이 아니고 7년에걸쳐 分散투입되는 것이므로 5차계획기간동안 4백30억달러의 外資를 소요하는 우리경제규모에 비춰보아 可用財源을 효율적으로 재조정만하면 국민경제에 큰무리를주지않고 경기를 치를수도있다。

그러나 과거 몬트리올大會는 당초 경비 3억1천달러보다 5배가 더많은 투자자금이 소요됐고 체육회의 최근 試算중엔 50억달러가 넘을것이란 계산도있다。

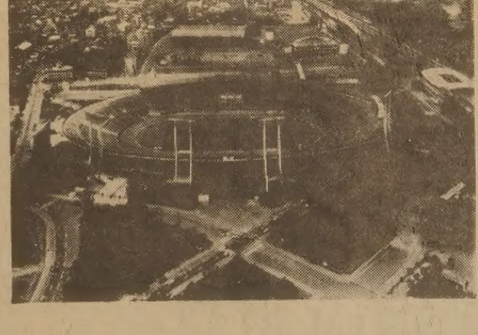

◇日本은 64년 東京올림픽 特需로 성장시대를 열었으나 인플레 후유증을 안기도했다。

東京올림픽이 개최됐던 64년의 일본 GNP규모는 세계5위의 8백7억달러、국민 1인당소득은 8백33달러。오는 88년의 우리나라 GNP는 1천8억달러에 1인당 국민소득은 2천3백40달러에 이를것으로 추산된다。

### 어차피 稅부담…過慾없어야

당시 일본은 올림픽경기를위해 관련사업비만 26억6천만달러를 들였다。그동안의 물가상승을 감안하면 여전히 일본의 경제력이 갑절이상 강했다。

게다가 일본은 올림픽을 열기전에 重工業化와수출기반이 어느정도 다져져 국제수지면에선 어려움이 없었던데 반해 우리는 아직도 엄청난 對外債務를지고있고 당분간收支적자는불가피할전망이다。

올림픽에소요되는財源은한국은행에서 돈을찍어내어 조달할수도있고 해외에서 借入을 해와 변통할수도 있다。

그러나 올림픽을 성공리에끝냈다는 일본조차도 올림픽이후의 인플레후유증을 극복하기위해 강력한 긴축정책을 채택하지 않을수 없었던 경험을 기억해야한다。어렵더라도 어차피稅金으로 국민스스로가 부담을甘受해야한다。

88년 서울올림픽은 분명 우리경제의 성장잠재력起爆에 새로운 불씨가 될수 있다。완만한 지금의경기회복세를 자극하고 활력화시킬수있는 소지는 물론 국제경제사회의 先進대열에 발돋움하는 계기도 될수있다。

그러나 이를 절대好機로 삼아 기업이 팔릴수있는 코리아의 象徵제품생산에 부단히 노력하고 기술革新에 정진하는한편 정부는 可用財源을 낭비없이 효율적으로 투자하고 국민意識이 이를 뒤따를수있을때 올림픽경제는 번영과 特需경기로 이어질수있다。【金曙雄기자】


GRAND OPENING SPECIALS

"개업특별 할인세일"

기간 : 10월31일까지

⊛UPRIGHT PIANO

KL-702

안녕하십니까?
교민여러분들의 적극적인 성원속에 날로 번창하고
있는 저희 KAWAI KEYBOARD센터는 금번
HILLCREST MALL안에 또하나의 KEY BOARD
센터를 개설하고 여러분께 특별할인 봉사코저
하오니 계속 많으신 지도 편달을 바랍니다.

CE-7,
(OPEN WALNUT)
REG. $3,125
SPEC. $2,685.

⊛GRAND PIANO

KG-1C
REG. $8,995
SPEC. $7,645

HILLCREST MALL

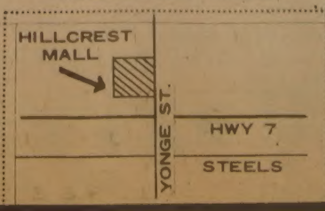


대표 : 윤 호 섭
전화 : 883－9407, 881－8211
세일즈 매니저 : ALLEN DUMA

KAWAI KEYBOARD CENTRE

MARKHAM PLACE

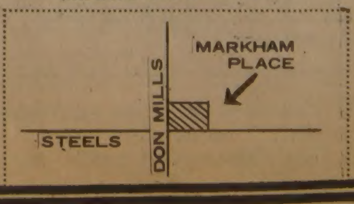

# 첫번째 障碍者 체전

## 어제開幕 陸上등 5종목서 熱戰

제1회 전국장애자체전이 2일 서울에서 개막됐다. 세계장애자의 해인 올해 처음으로 한국장애자 재활협회(회장 文炳基)가 주최한 이 대회는 오는 4일까지 3일동안 육상(마라톤10㎞, 1백m및 60m달리기, 투포환, 넓이뛰기, 높이뛰기), 역도, 유도, 수영, 탁구등 5개경기종목에 종등부 고등부및 일반부로 나뉘어 실시되는데 7백50명의 장애자들이 참가한다.

2일 상오10시 현대건설그룹운동장(구서울고교)에서 있은 개막행사는 경찰악대의 행진곡속에 선수단입장, 개식선언이 있은뒤 대회장인 千命基보사부장관이 개회사, 선수선서와 서울농아학교등의 시범매스게임, 농악, 시범체조등의 순으로 펼쳐졌다.

경기는 2일 하오부터 육상부문 각종목부터 시작, 주경기장인 현대건설운동장과 정립회관 YMCA체육관등 각경기장에서 4일 상오까지 진행되며 마라톤경기는 3일城南~寬室구간에서 벌어진다.

◇2일 우리나라서 처음으로 열린 심신장애자 운동경기。 참가 선수들이 휠체어 달리기 경기에서 최선을 다하고있다。

### 城南~寬室간 마라톤도

한국장애자재활협회(회장 文炳基)가 「세계 장애자의해」를 맞아 주최한 이 대회에는 전국 84개 특수학교및 시설 수용어린이와 일반인 지체장애자 선수 7백60여명이 참가, 3일동안 육상, 탁구, 유도, 역도, 수영등 5개종목의 경기를 벌인다.

# 人口50萬…전문의 1명

## 南原도립병원 住民들光州·全州로 원정치료

【南原=聯】南原·淳昌·谷城등 이일대50만주민들의 의료봉사를 맡고있는 도립南原병원에 전문의가 1명밖에 없어 환자들에게 큰불편을주고 있을뿐만아니라 병원운영에도 어려움이 많다.

2일 병원관계자에 따르면 도립南原병원에는 외과등 7개진료과목에 5명의 의사가 배치돼 있으나 전문의는 소아과에만 1명이 있을뿐 나머지는 일반의나 수련의가 담당, 환자들로부터 외면당하고 있다는것.

더우기 南原시내에는 피부비뇨기과나 X레이과등 분야에는 전문의가 1명도 없어 대부분의 환자들이 全州나 光州까지 나가 치료를 받는등 큰 불편을 겪고있는 실정이다.

이때문에 南原병원의 환자수도 최근에는 계속 줄어들어 하루평균20여명에 그치고 있어 병원운영에까지 타격을 주고 있다.

이에대해 병원관계자는 전문의확보를 위해 道당국에 강력히 건의하고 있으나 아직 응답이 없다』고 말했다.

# 韓美합작 銀行 내년3월 영업

【서울=聯】국내에 처음으로 선을 보이는 韓美合作銀行(가칭)이 내년3월부터 본격적인 영업을 시작할것으로 예상되고 있다.

2일 관계당국에 의하면 지난달17일 발족된 韓美금융주식회사는 합작파트너인 BOA(뱅크 오브 아메리카)측과 이달부터 본격적인 합작투자협상을 갖고 연내에 합작투자계약체결 외국인합작투자 허가신청등을 마칠 예정이며 내년초에 은행업 내인가 신청 본인가신청과 함께 개점을 준비하고 3월에 문을열 계획이다.

# 東南亞7국 建築본딴 大邱市 東明寺 개원

【大邱=聯】東南亞7개국의 건축양식을 본딴 새로운사찰이 세워져 건축연구가들의관심을 모으고있다.

大邱중심부에서 5㎞가량 떨어진 東區鳳舞洞 金盤山기슭 1만여평의 대지에 印度의 룸비니사원등을 그대로옮겨놓은듯한 모습의 東明寺가 바로 화제의 사찰이다.

1일 개원한 이절은 원불교 大邱교구훈련원으로 사용하게되는데 이절입구에 축구골대처럼 세워진 一柱門은 泰國의 유명한사원 야잔타의 그것을 본딴것으로 문가운데의 기둥꼭대기에 3층석탑이 얹혀져있어 마치 외국의절을 본는듯한 느낌을 준다.

경내 1천여평의 대지에 꾸며진 정원은 印度의 대표적 사원인 룸비니의 동산을 그대로 모방해 놓은 것이다.

또한 이 절의 맨위쪽 석가모니 사리탑을 모신 寶宮殿 지붕에있는 스리랑카식 석탑은 부처를 상징하는 것으로 탑주위에는 부처의 초전법륜(初轉法輪)때 수행한 5명의 비구니를 상징하는 5개의 불우리가 세워져있다.

이밖에 印度 뉴델리의 독립문을 본따세운 恩惠門(부모의 은혜를 받드는 뜻으로 지옥을 모형으로 만든 지옥의 지하실에는 지옥으로가있다. 신도와 승려들의 숙소겸식당으로 사용되는 圓光樓는2층에서 절의 전경을 한눈에 볼수있게만든 日本고유의 절 누각을 본땄다.

그런데 이절은 지난68년 불교신도였던 呂元鉉씨(大邱市中區南一洞)가 지난74년 사망할때까지 사재 10억여원을 들여 만들었는데 그동안 정원및 주변 정화를 하느라 이번에 개원됐다.

# 3명이 중화상입어 파나마화물선에 불

【木浦=聯】1일새벽 1시께 전남 新安郡小黑山島 서방54마일해상에서 파나마선적 화물선 아르테미스호(2천4백68톤·선장 모마르·구라모도)가 항해중 기관실에서 불이나 배에 타고있던 일본인선원20명중 3명이 중화상을입었다.

# 올림픽1世紀

## 서울大會 계기로본 人類의 祭典 <2>

### 浮沈한 올림픽 영웅들

### 스톡홀름大會

北歐의 스포츠왕국 스웨덴에서 열린 1912년의 제5회 스톡홀름 올림픽은 유아기의 때를 벗고 본격적인 스포츠, 세계제전으로서 면모를 갖추게됐다. 스포츠맨인 구스타브국왕을 비롯한 스웨덴 왕실의 깊은 관심과 전기공학자이며 후에 IOC위원장이된 에드스트룀의 노력으로 육상경기장에는 전기시계, 사진판정기가 갖춰졌고 마술, 10종경기등과 예술경기가 정식종목으로 채택되어 올림픽의 기초가 다져졌다.

### 인디언出身 짐도프、프로野球경력때문 金메달2개박탈

스톡홀름에서는 도란도·피에트리보다 더욱비극적인 스타 짐·도프가 등장, 아마추어리즘시비의 희생이 되었다. 아메리카·인디언인 짐·도프는 이대회서 5종경기와 10종경기를 석권, 2개의 金메달을따냈다.

그러나 올림픽이 끝난 다음 도프는 美國체육협회에의해 과거 야구 마이너·리그에 출전, 돈을 받았다는 사실이 밝혀져 프로선수로 지적됨으로써 金메달을박탈당했다. 美國체육협회는 짐·도프가 눈을 감은지 20년만인 1973년 그의 아마추어신분을다시 인정해주었으나 잃어버린 명예는 회복되지 않았다. 지금도 올림픽기록에는 당시 2위였던 스웨덴의 유고·위슬란더가 金메달리스트로 올라있다.

1916년 베를린으로 예정됐던 제6회 올림픽은 1차대전의 발발로 취소되었다. 1900년 파리·올림픽때부터 참가했던 제정러시아는 1912년 스톡홀름에 마지막 모습을 남기고 1917년 공산혁명으로 붕괴되어 버렸다. 이후 1952년까지 소련은 40년간 올림픽에서 자취를 감추었다.

1920년 대전이 끝난후 패전국 독일, 오스트리아, 헝가리, 터키등이 외면된채 신생국 체코, 유고, 에스토니아를 포함한 29개국 2천여명의 선수가 안트워프에 모였다. 이 제7회올림픽을위해 벨기에는 8만명을 수용하는 주경기장을 건립, 대회장에 처음 쿠베르탱남작이 고안해낸 오륜기가 게양되고, 선수선서도 처음 행해졌다.

안트워프에서 처음 불멸의육상스타 파보·누르미가 모습을 나타냈다. 23세의 핀란드선수 누르미는 그가출전한 첫올림픽에서 1만m, 크로스·컨트리, 계주의3종목서우승, 핀란드의 새희망이 되었다.

1897년 핀란드의 아보란 작은마을에서 태어난 누르미는 12살때 아버지를여의고 학교를 중단, 일찍부터 일터를 찾아다녀야했다. 1912년 이웃나라 스웨덴에서 열린 올림픽서 金메달 3개를따낸 핀란드의영웅 하네스·코렌마이넨에 도취된 누르미는 곧 그의 뒤를잇기로 결심, 장거리선수의고된훈련을시작했다.

### 노르웨이 皇太子 올라프가 金메달

### 水泳3冠王와이즈뮬러 타잔映畵에

1920년 그의 우상 코렌마이넨이 우승한 안트워프서 육상3관왕으로 성공적인 데뷰를한 누르미는 1924년파리·올림픽에서는 5종목에 출전, 모두 金메달을 따냈으며 1928년 암스테르담의 3번째올림픽 출전에서 1만m 金메달 1개를 추가, 3번의 대회서 모두 9개의 金메달을 따내 올림픽사상 불멸의 금자탑을 쌓았다.

1924년 국제육상연맹은 핀란드의 장거리 독주를 막기위해 1천5백m와 5천m 레이스를 1시간사이로 짜놓았다. 그러나 누르미는 스톱·워치로 자신의 페이스를 조절하며 1천5백m를 우승한후 곧 5천m에 출전, 동료 빌레·리톨라를 제치고 또 우승했다.

파리 올림픽은 온통 「날으는 핀란드인」누르미의 신화로 가득찼고 그는 1만m 크로스·컨트리, 3천m, 계주등 5종목을 석권했다. 은퇴후 잡화상을 경영하던 누르미는 73년10월2일 76세로운명했다. 국장으로 거행된 장례식에서는 높이뛰기선수로 파리·올림픽 친구였던 케코넨 대통령을 비롯 누구와도 비교할수 없을 만큼 …

그의 뒤를잇기로 결심… 핀란드인들이 슬퍼했다. 아니는 핀란드인」누르미의 신화로 가득찼고 … 스·스타디움에 彫像되어 핀란드의 영웅으로 존재하고 있다.

1924년 두번째 파리에열린 제8회 올림픽대회는 육상의 누르미, 그리고 수상의 저니·와이즈뮬러를 위한 무대같았다. 누구와도 비교할수 없을 만큼 뛰어난 美國의 큰 탐력과 심폐력을 가진 美國의 신예 와이즈뮬러(19)는 1924년 파리·올림픽에서 3連覇를 이루었다. 4백m, 1백m자유형 및 계영8백m …

그러나 와이즈뮬러가 물에서 완전히 떠난것은 아니었다. 단편 스포츠영화에 가끔등장했던 그는 누구도 따를수 없는 수중연기와 건장한체격, 그리고 원숭이를 닮은특유의 고함소리로 美國영화사상최초의 본격적인 타잔으로 군림, 백만장자가 되었다. 5번이나 결혼한 와이즈뮬러는 만년에 자신의 이름을 붙인 수영용품회사를 경영했다.

1928년 암스테르담·올림픽에서는 노르웨이의 황태자 올라프가 요트6개급에출전,왕족선수로서는 처음 우승을 차지했다. 또한 이대회서부터 개회식에는 올림픽발생지인 그리스가 가장 먼저 입장토록 결정되었다.

◇1920, 24, 28년의 3개 올림픽에 출전, 모두 9개의 金메달을 따낸 육상장거리의 영웅 파보·누르미。

# "가짜訴訟" 土地10억臺 詐取

## 주인모르게 賣買계약서 "땅돌려주라" 勝訴판결

### 전국舞臺 같은手法 前기관원등 5명令狀

### 買收人은겉인…召喚狀도 一黨앞으로오게

서울시경은 2일 가짜매매계약서를 이용, 소송을 거는 방법으로 10년대의 남의땅을 가로챈 [illegible]씨(10·서울[illegible]97의3)등 5명을 사문서위조·동행사·사기등의 혐의로 구속했다. 경찰에 의하면 이들은 모두 전과자인 [illegible] … (시가8억원)을 가로채기 위해 매매계약서와 토지대금영수증등 서류를 만든뒤 「땅주인 金씨가 3천만원에 땅값을 받고도 소유권을 넘겨주지 않는다」고 부산지방법원에 소송을 제기하면서 법원에서 피고에게 보내는소환장의 송달장소를 허위기재토록 하는 수법으로 땅주인도모르게 승소판결을 받아 입야를가로챘다는것. 이들은 같은 수법으로 서울九老區[illegible]洞에 있는 韓모씨(57)의 밭 3백52평(싯가1억3천5백만원)을 소송을 통해 등기이전했고 仁川市石南洞에 있는 張모씨(50)의 밭 5백5평(싯가1백만원)도 가로채기위해 소송을 진행중이었으며, 忠南公州에 있는 閔모씨의 임야 76만평(싯가7억6천만원)에 대한 관계서류를 [illegible]하다 경찰에 잡혔다.

경찰은 이들이 범행을 숨기기위해 서울永登浦 일대를 배회하는 걸인 裵모씨(73)를 양로원에 보내준다고 속여 인감증명을 만들게한뒤 裵씨를 토지매수인으로 내세웠고 땅주인에게 가야할 소환장의 송달장소를 서울永登浦區永登浦3街에 있는 모하숙으로 기재한뒤 이하숙에서 기다렸다가 소환장을 가로채 땅주인들이 소환을받고도 재판에 불응하는것처럼 꾸몄다.

법인들은 가로챈 金모씨의 땅을 담보로 부산에 있는 사채업자 李모씨에게 1억원을 빌어쓰려다 수상히 여긴 李씨의 신고로 경찰에 붙잡히게 된 것.

구속영장이 신청된 사람은 다음과 같다.

▲趙順熙(전과1범) ▲韓劉烈(39·전과2범·서울永登浦區城山洞200) ▲具喜書(53·전과3범·서울永登浦區上岩洞482) ▲安貴東(31·전과6범·서울城北區長位洞72) ▲李昌烈(46·전과3범·서울龍山區漢江路1街13)

# 韓銀·韓電·住公등 80여機關 내년부터 地方稅부과 檢討

정부는 지금까지 재산세, 등록세, 취득세등 지방세를 감면해주던 韓銀, 韓電, 住公등 80여개 정부투자기관에 대해서도 내년부터 지방세를 부과할것을 검토중이다.

내무부는 2일 특수법인도 법인소득의 최저5%는 세금을내도록한 국세의 최저한세제(限稅制) 도입정신에 비추어 이들업체에대해서도 지방세를 부과해야한다는 주장인데 반해 재무, 상공, 건설부등은 정부투자기관의경영에 악영향을줄우려가있다고보아 이에반대의견을내세우고있다.

꽃도매상
437 CARLAW ST.
☎ : 465-8167

# 학교서 무더기退學

## 경찰善導부탁…高校生5명

경찰관이 선도를 부탁하며 학관에 인계해준 탈선한학생들을 학교측이 무더기 퇴학시킨 사실이 2일 뒤늦게 밝혀졌다.

이들은 서울 K고교 3년 金모(18) 黃모군(18)등 6명으로 지난달 15일 학교수업이 끝난뒤 永登浦區汝矣島광장 근처에서 술을 마시고 주정을하다 시민들의 신고로 인근 윤중파출소에 연행됐다 훈방됐었다.

당시 파출소장 金相淑경사는 「탈선학생에대한 처벌이 반드시 좋은결과를 초래하지만은 않는다」는 생각에서 이들의 순간적탈선을 용서, 선도해줄것을 부탁하며 K고교 金昌均교감에게 학생들을 인계했었다.

그러나 학교측은 이들을 일단 등교금지조치한뒤 과거에도 흡연·음주사실이 적발됐던 문제학생이라며 학부모를불러 자퇴할것을 요구, 이들중 5명이 퇴학해 大入학력고사원서도 내지못한채 실의에 빠져있다는 것이다.

학부모들은 「경찰에서 선도를 부탁한 학생들을 되려 학교에서 퇴학시킨다는것은 책임을 회피하려는 처사」라고 주장, 지난달30일 서울시교위로 찾아가 호소했으나 학생처벌문제는 교장 재량이라는 이유로 외면당했다는 것이다.

이사실을 뒤늦게안 파출소장 金씨도 「졸업을앞두고 퇴학시킨다는것은 가혹한 처사라고 학교측에 선처를 부탁했으나 학생문제는 학교에서 알아서 한다는 반응이었다」고 말했다.

한편 金교감은 「자퇴한 학생들은 학부모와 원만한협의를 거쳐 결정했다. 이학생들을 그대로졸업시킬경우 졸업장만 받는 것외에 아무의미가 없어 자퇴시키는것만이 학생의 장래를 위한 최선의 방법이라고 의견이모아져 자퇴유도를했다」고 밝혔다.

구독신청 배달사고

◇서울운동장서 개막된 3군사관학교 체육대회。 생도들이 늠름한 모습으로 입장하고있다。

# 3士체육大會 열려

## 팡파르속 페어플레이

건군33주년을 기념하는 제28회 3군사관학교 체육대회가 2일하오2시 서울운동장에서 개막됐다.

해군 군악대의 팡파르가 울리는 가운데 육·해·공사생도들의 입장으로 시작된 체육대회는 오는4일까지 3일동안 축구·럭비및 육상경기 순서로 진행된다.

올해의 3사체전은 해사주관으로 열렸는데 선수단을 대표하여 해군사관학교 하태민생도는 「사관학교의 명예를 빛내기 위해 평소 연마한 기량을 유감없이 발휘하며 제규정을 준수하여 군의단결을과시하겠다」고 선서했다.

한편 대회장 朴實欽국방차관은 개회사에서 「사관생도로서 공명정대한 정신, 전력투구의 정신, 일사불란한 행동규율을 보여주자」고 말했다.

# 住民登錄 일제 整備

## 5일부터 내달10일까지

내무부는 5일부터 11월10일까지를 주민등록일제 정리기간으로 잡아 이기간동안 ▲거주지를 옮긴후 전·출입신고를 하지 않은사람 ▲사망후 등록을 말소하지 않은 경우 ▲만17세이상으로 주민등록증을 발급받지 않은사람 ▲주민등록증 분실하고 재발급받지 않은사람 ▲주소이동란을 정리하지 않은 사람들의 신고를 받아 정리토록 했다.

이번정리기간에 자진신고를 하지않은 사람은 공고를 거쳐 주민등록을 직권말소하고 4만원이하의 과태료를부과할 방침이다. 내무부는 특히 주민등록을 기피할 목적으로 신고를 하지않을 경우에는 주민등록법에 따라 3년이하의징역이나 1백만원이하의 벌금을 물리겠다고 경고했다.

# 異國땅서숨진 同胞 孤魂달래는 慰靈祭

## 望鄕의동산서

【天安=聯】이국땅에서 망향의 한을안고 외로이숨져간 해외동포들의 고혼을 달래기위한 제6회합동위령제가 2일상오10시 忠南天原郡聖居面望鄕의동산에서 거행됐다.

해외동포모국방문후원회와 재일본 한국거류민단 공동주최로 거행된 이날 위령제에는 千命基보사부장관, 李聖完충남지사, 車학봉해외동포모국방문후원회장대리, 재일거류민단중앙본부 張聽明단장등 각계인사와 학생·유가족8백여명이 참석, 이들의 넋을 위로했다.

一品香飯店
(짜장면등…)중국북방식
한국인 입에 알맞는 요리.
특히 북경오리요리전문
1주일 내내영업(11A.M.~11P.M.)
393 DUNDAS ST. W.
☎ : 363-9527
TOR. ONT.
CHING-ROYAL RESTAURANT

BIG SEVEN무역선물센타
(구 아세아선물센타)
●우황청심환, 녹용등
●각종 귀국선물 염가봉사
678 BLOOR ST. W. (고려식품 옆)
☎ : 533-7966 김 영 철

Grant Brown
차가 필요하십니까?
이한구를 찾아주십시오.
각종 웨곤(WAGON)
Cadillac Pontiac
Buick, GMC VAN
82년형 J-2000

잘 정비된 백여대의
Used Car들이 있읍니다.
1575 WESTON RD.
WESTON, ONT
(B) 247-7161
(R) 977-2731

주식회사
이훈모부동산
①버라이어티 스토아
주매상 $4,800, 렌트$400, 리스1년+5년
ARBITRATION CLAUSE 있음(히팅은 주인부담)
ASKING : $44,000
②버라이어티 스토아 맡아서
일하실분 구함.
221-2084, 225-1204
(4975 YONGE ST.
AT SHEPPARD ST.)
HUN MO LEE
REAL ESTATE LTD.

제5회 CAN-AM
태권도 선수권 대회
Sat, October 24, 1981

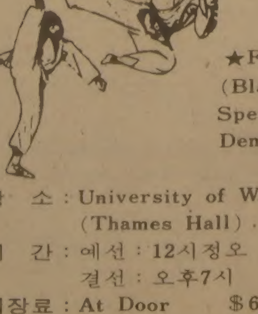

★Full Contact★
(Black Belt only)
Spectacular
Demonstrations
장 소 : University of Western Ont. (Thames Hall)
시 간 : 예선 : 12시정오
결선 : 오후7시
입장료 : At Door $6.00
Advance $5.00
12세미만 $3.00
예매처 : Hong's Tae Kwon-Do Inst.
U. C. C. Box Office, U. W. O
PRESENTED BY
HONG'S TAE KWON-DO INST.
LONDON, ONTARIO,
(519) 433-3626

# 韓國人이 加올림픽委員에

## 트뤼도首相 수행기자 李泰恩씨

### 태권도7段 75년 移民、경호원 武術사범

### 배출門下生 3천명·태권도 보급이 포부

5분간 인터뷰

『수행취재가 끝나기 바쁘게 캐나다에 기사를 보내느라 매일밤 진땀이 났읍니다』

트뤼도캐나다수상의 訪韓때 수행기자 33명가운데 유일한 한국인으로 같이온 李泰恩씨(39·한국일보오타와지국장·사진)。그는 캐나다국내올림픽위원회위원이기도 하다『무엇보다도 트뤼도수상 일행이 찾아온 나라(한국)의 국민의 한 사람이란게 감명깊습니다。총16시간의 비행도중 機內에서 허심탄회하게 수상이하 일행과 담소를 나눌수있었던것이 인상적이었읍니다』

李씨가 캐나다에 이민한 것은 지난75년。

태권도7단인 李씨는 그곳에서 수상경호원들에게 태권도를 가르치기 시작, 명성이 높아지면서 연방경찰, 국회의원, 각국외교관, 변호사들을 상대로 武術을 가르치게됐다。현재는 그밖에도 오타와대학, 칼톤대학과 YMCA、YWCA등에서 정기적으로 태권도를 지도해오고있다。『현재의 門下生은 1천6백명이지만 그동안 배출한인원을 모두합치면 3천명은 족히됩니다』

이같은 李씨의 활동에 캐나다올림픽위원회(COC)는 지난4월9일 태권도를 캐나다의 정식경기종목으로 추가하게됐고 李씨를 국내올림픽위원으로 추대했다。

『현재 캐나다에있는 한국인4만여명은 모두들 열심히 살고있고 특히 터론토에있는 3만여교민과 오타와 교민들은 중류이상의 생활을 하고있읍니다』

부인과 1남1녀를 두고있는 李씨의 포부는 한두가지가 아니다。그중의 하나는 한국인의 이민문호개방을 추진하는 것。둘째는 캐나다 전지역에 태권도를 보급하는 것。

이번 트뤼도수상의 방한을 통해 한국인의 캐나다이민길이 더욱 넓어진데 대해 李씨는 노력하며 [illegible] 올림픽 경기종목으로 채택되어 88서울 올림픽에선 수단을 이끌고참가하는것。

한국의 태권도가 얼마나 빠른시일내에 캐나다에 알려졌던지 얼마전에는 국회부의장인 로이드·프렌시스박사가 캐나다 태권도협회회장이되어 활발히 운영되고 있다고 말한다。

『오랜만의 귀국길이기 때문에 수상일행과 떨어져 며칠체류하고 싶다』는 李씨。

그는 5년만에본 고국의 이곳저곳이 너무도 달라졌고 발전해 그저 어리둥절할뿐이라고했다。

【金湧精기자】

한국일보
구독 신청은
TEL (416)533·2361

# 서울大會 20개種目

## 體育會밝혀 커누만 제외키로

대한체육회는 오는88년 제24회 서울올림픽개최종목을 IOC가 올림픽종목으로 택하고있는 21개중 커누를제외한 20개종목으로 치를 방침이다。

체육회는 육상·축구·복싱·사이클·승마·펜싱·하키·체조·핸드볼·유도·배구·근대5종·조정·사격·수영(다이빙·수구포함)·역도·레슬링·요트·궁도 [illegible] 커누 가운데 커누를제외한 20개종목은 현재의 시설이나 준비중인 시설로 치를수있으나 커누는 급류의 강에서 경기를 개최케돼있어 제외키로 방침을세웠다。

# 테니스·卓球 五輪종목 採擇

## IOC總會 野球·배드민턴등은 保留

【바덴바덴(西獨)1日聯合】바덴바덴에서 열리고있는 제84차 국제올림픽위원회(IOC)총회는 1일 오는 88년 서울대회부터 테니스와 卓球를 올림픽경기종목에 포함시키기로 결정함으로써 서울대회에서는 모두 23개종목의 경기가 벌어지게됐다。

이로써 테니스는 지난1924년 선수자격및 기술상의 분쟁으로 올림픽에서 철수한뒤 60여년만에, 그리고 卓球는 사상 처음으로 올림픽에 등장하게됐다。

필립·샤트리에 국제테니스연맹(ITF)회장은 IOC의 테니스올림픽종목승인결정을 전폭적으로 환영한다면서 ITF는 아마추어자격을 규정한 IOC규정 26조를 준수하여 아마추어선수들만을 올림픽에 참가시키겠다고 약속했다。

경기방식은 아직 결정되지 않았는데 환·안토니오·사마란치 IOC위원장은 남녀각 16명의 선수가 참가하는 단식부문만을 시행할것을 지지하고있는것으로 알려졌다。

또 로이·에번즈 국제탁구연맹(ITTF)회장도 테니스에 못지않은 卓球의 올림픽종목 포함결정에 커다란 기쁨을 나타내면서 ITTF는 올림픽의 부담을 덜기위해 단체전은 포함시키지 않을것이라고 말했다。

올림픽 종목중 가장 최근에 새로이 포함된것은 지난 72년 뮌헨올림픽부터 시행된 핸드볼이다。

IOC는 이밖에 84년 올림픽부터 유도의 무제한급과 커누의 여자 카야크단체전을 각각 추가키로 결정하는 한편 야구·배드민턴·롤러스케이팅·삼보·레슬링·여자유도등의 올림픽종목승인 신청은 거부내지는 보류시켰다。

## 킹스컵蹴球 막올라

### 韓國, 오늘泰와對決

【방콕=聯合】제11회 킹스컵 쟁탈 국제축구대회가 한국의 漢陽大를 비롯, 中共 싱가포르 泰國등에서 12개팀이 출전한 가운데 2일 하오 방콕 국립경기장에서 개막됐다。

이번 대회는 당초 출전신청을 냈던 쿠웨이트와 사우디가 출전치 않는 대신 泰國에서 9개팀이 참가, 3개팀씩 4개조로 예선리그를갖고 상위 두팀이 2차리그에 진출한다。

한국은 泰國의 붐로드맥주팀, 화교대표팀인 하파팀등과 예선B조에 소속, 3일하오 4시30분(한국시간)분로드맥주팀과 첫경기를갖고 5일 하오 7시30분 하파팀과 두번째 경기를 갖는다。

## 로페스 어제來韓

### 金煥珍에 도전위해

오는11일 大田에서 프로복싱WBA(세계권투협회)주니어플라이급챔피언 金煥珍에 도전하는 동급3위인 멕시코의 알폰소·로페스가 일행 3명과 함께 2일 아침 8시 KAL편으로 내한, 서린호텔에 여장을 풀었다。

## 베를린올림픽 투구 返還요구 포기

### 孫基禎씨 그동안 緘口탓 기회놓쳐

### 說明書에 이름새겨 두고 복제품이라도 반환 요청

1936년 베를린올림픽 마라톤우승자인 孫基禎씨가 당시 그에게 시상된 희랍투구의 반환요청을 포기했다。

이루 말할수 없이 착잡하고 서글프기 짝이없다고 말하며 눈물을 글썽였다。孫씨는 투구의반환은 포기하고 자기사진을 비치할것과 그투구의 복제품을 자기에게 수여할것을 西獨당국에 요구할결심이다。孫씨는 IOC총회가끝나면西獨올림픽위원회사무총장 발트·트레거씨를만나그의요구를 제시할예정이다。孫씨는현재 프랑크푸르트에묵고있다。

베를린市마라톤 특별손님으로 西獨에온孫씨는 이번 西獨방문의 주목적을 이 투구반환요청에 두었으나 절차상으로 여러가지복잡한 문제가있고 그동안한 구한탓으로 절호의 기회를 잃어 결국 반환요청포기를 결심했다。

孫씨는 평생소원이던 투구회수를 포기하는 심경은 [illegible]

기했으나 베를린 샤로첸·브루크 국립박물관 희랍관에 보관되어 있는 2천6백년전의 이 銅製투구의설명서에 자기에게 수여된것이란 충분한 설명을 붙이도록 [illegible]

【바덴바덴=南玎鎬파원】

◇베를린 샤로첸·브루크 국립박물관에 보관되어있는 문제의투구。

— 정 정 —

지난 2일자 12면 "나는 윤갑부 죽이지 않았다" 기사중 제11단에서 재편집 과정에서 누락되었기에 아래와 같이 첨가합니다。

[illegible] 이외에도 사건당일의 高씨알리바이는 언급을 않은채 高씨와 尹씨와의 평소 인간관계로 보아 과연 살해할수 있었는지 여부와 경찰에서의 고문및허위자백 경위를 집중적으로 묻었으며 특히 金炯旿변호사는 『세간에 자신이 죽은 尹씨의 고문변호사였는데 어떻게 高씨의 변호를 맡았느냐는 의혹이 있는것같으나 자신은 尹씨뿐만 아니라 법인으로 몸긴 高씨와도 20년이나 친교가 있어왔고 高씨가 범인이 아니라는 확신이 섰기때문에 진실을 밝혀 尹씨의 원혼을 달래기 위해 변호인 선임계를 냈다』고 심정을 밝혀 주목을 끌었다。

다음 공판은 10월12일 오전10시30분에 열린다。 【상】

# 나의 이력서

〈國李·尹致暎〉 윤치영 (61)

## 뜻밖의 內務長官

## 한때 滄浪을 밀어냈다는 誤解듣기도

## 취임직후 李大統領 축하 화분 보내

나의 내무장관임명은 나로선 정말 뜻밖이었다。

李박사와 나사이엔 제헌국회개원뒤 한가지 內約이있었다。그건 내가 계속국회에 남아일을 맡기로 했던 약속이다。제헌국회開院때의 모습을 앞에서 얘기할때 내가 憲法化를 해설해야했다는데 제헌국회는 건국작업에 의욕이 넘치는 인물들이 많았던만큼이나 정치목표와 이해관계도 閱歷이 너무나 얽혀 무슨일이건 개헌 지모를 상황이었다。그러니 내가 국회에 남아 李박사라인의 門을 지키는 포스트 플레이를 하겠다는 약속을 李박사와 했던것이다。그 약속을 李박사가 한마디 상의없이 깨버렸다。

어느날 李박사가 불러서 梨花莊에 가보니 組閣의 內定者명단중 內務에 尹致暎이라고 내이름이 적혀있었다。外務엔 白樂濬, 林炳稷의 이름이 보였는데 그곳엔 내이름이 쓰여있다가 지워져있었다。아마 다른 인물들이 넘힌 組閣추천명단의 外務에 내이름도 올라있었던 모양이다。

나는 李박사에게 원래 內約대로 국회일을 전념하겠다고 우겼다。그러고는 外務엔 白樂濬박사를, 內務엔 張澤相을시켜야한다고주장했다。

[illegible]

◇李承晩박사가 초대내무장관에 내정된직후 李承晩박사가 보내준 대통령취임축하화분을 놓고 가족사진을 찍었다。사진좌측은 필자와 아내。

[illegible]

## 주간女性

### 韓·伊對戰일 확정 테이비스컵 테니스

본선진출권을 가리는 한국과 이탈리아와의 데이비스·컵테니스 82년 대전의주원식이 1일 이탈리아 서울에서 열려 [illegible]

### 陸士·空士축구비겨 3軍士 체육대회

제28회 육·해·공군 사관학교 체육대회가 전군33주년 국군의날 기념 [illegible]

## 流星의 賦

明暗⑱ <198> 李炳注作 李友範畵

[illegible]

"여보, 조리대밑의 배수관을 고쳐 주시기로 약속했죠" "고마워요, 여보"

블론디 딘·영作 本社特約·連載漫畵

조 규 혁
종합보험
● 자동차보험
● 화재보험
● 상점보험
● 생명보험
233-6236
745-8236

## 모든 홈이 위의 生

돌개바람 불다 ⑱ <217> 趙善作 金光培畵

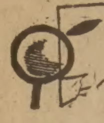

[illegible]

오리엔탈·파레스

일요일 영업개시 오후 3시부터
북경식 요리, 소고기 철판구이,
각종 홍콩식 요리

529 BLOOR ST. W. TOR.
예약 : 533-3545~6

MR. CHOIS RESTAURANT

주중 : 월~수 낮12시~밤12시
목, 금 : 12시~밤1시
토 : 4시반~11시

2432 Eglinton Ave. E. Scarborough
☎ : 759-8512
최 영 호

"아름다운 피부는 여인의 소망"

○ Mary Kay는 바로 여성의 젊음과 아름다움을 돋보이게 하는 신비와 매력의 상징입니다. 특히 기미 여드름, 모공이 커서 화장에 자신없는 분, 부드럽고 탄력있는 피부를 원하시는 분에게 꼭 권하고 싶습니다.
○ 고국 방문을 하시는 분에게는 특별봉사 하겠으며, 주소가 변경되었으니 착오없으시기 바랍니다.

새주소 : 2 MEADOWGLEN PLACE
# 202A, SCARB.
ONT M1G 2V6

☎ : (B)438-6440 (R)439-1335

각종 한약재 도매
보약조제및 상담

● 우황청심환 ● 우황 ● 사향
● 웅담 ● 녹용 ● 정주사 ● 해구편

중국의사의 진료를 원하시는 분은 미리 시간약속을 해 주시기 바랍니다.

偉信公司 KINGS IMPORTS
428 DUNDAS ST. W. TOR.
☎ : (416) 977-9818

한 국 관

냉면·곰탕, 갈비및 중화요리
전 문
대소 200석 완비
OPEN : 오전11시~새벽1시

628 BLOOR ST. W. TORONTO
536-0290

거 구 장

점심특별메뉴 : 버페 $2.99
12종류 샐러드 $1.29
즉석불고기, 선지피 해장국,
멍게, 생선회.
한식, 중화요리, 케네디안식
※회갑, 생일파티, 동창회 피로연
11 : 30AM~새벽2시까지
토, 일 : 2:00PM~2:00AM
(금, 토, 일-밴드있음)

5 BETHRIDGE RD. ETOBICOKE
☎ : 742-1618 김 선 남

SHANGHAI RESTAURANT

메 뉴 : 군만두, 찐만두, 짜장면, 우동
Open Hours : 화~금 11:30AM~12PM
일요일 11:30AM-11PM
(공휴일도 문 엽니다)

주 소 : 334 SPADINA AVE.
(NEAR KENSINGTON MARKET)

전 화 : 864-9347

동양한약상사

20여년의 경험과 연구로 귀하의 문의에 응하겠읍니다. 정확한 진맥, 한방처방조제및 치료상담, 녹용, 웅담, 인삼, 우황청심환, 전자침, 지압치료, 자외선치료, 적외선치료, Hydrotherapy.

★Downtown Office : (416) 537-6685
8AM~6:30P 621A BLOOR ST. W.
한국관 맞은편(삼미떡집2층)
★Willowdale Office : (416) 222-9485
7PM~10PM 244 Finch Ave. E.
(Yonge St.에서 Bayview거의 다가서임)
★평일 오후3시및 토요일에 오시는 분은 미리 전화주십시오.
★집전화 : (416) 222-9480